golden9trip
ใบอนุญาตเลขที่ 11/08863
096-3949665, 062-8292926
golden9trip@gmail.com
Golden9Trip
279 ซอย เจริญนคร 60 แขวงสำเหร่ เขตธนบุรี กรุงเทพ 10600
www.golden9trip.com
LINE
@golden9trip



วันเดินทาง	ราคา พักห้อง 2-3 ท่าน	ราคาเด็กอายุตั้งแต่ 2 ปี - ไม่เกิน 12 ปี (มีเตียง)	พักเดี่ยวเพิ่ม
10-15 มีนาคม 2570	31,999.-	31,999.-	5,000
17-22 มีนาคม 2570	31,999.-	31,999.-	5,000
19-24 มีนาคม 2570	31,999.-	31,999.-	5,000

บิน FullService รวมตั๋วเครื่องบิน ไป-กลับ รวมทิปไกด์ และคนขับรถ ไม่ลงร้าน

กำหนดการเดินทาง มีนาคม 2570

A- CTU07MU CROMA GLOW ไห่โหลวโกว ซากุระป่าหยุนจง ดอกมัสตาร์ด 6วัน 5คืน

BKK ---------- TFU			TFU ---------- BKK		
ไฟล์ทบิน	เวลาออก	เวลาถึง	ไฟล์ทบิน	เวลาออก	เวลาถึง
MU 5036	18.15 น.	22.25 น.	MU 5035	15.05 น.	17.15 น.

วัน	รายการทัวร์	อาหาร เช้า	อาหาร กลางวัน	อาหาร ค่ำ	โรงแรม
1	สนามบินสุวรรณภูมิ – เฉิงตู สนามบินเทียนฝู่			✈	HILTON GRADEN INN HOTEL ★★★★ หรือเทียบเท่า
2	เฉิงตู – เหลิ่งฉี - หุบเขาซากุระ - โม่ซี - เมืองโบราณโม่ซี - ถนนบินชวน	🍴	🍴	🍴	MEIYAN CHENGZHENG HOTEL ★★★★ หรือเทียบเท่า
3	โม่ซี – อุทยานไห่โหลวโกว(รวมรถอุทยาน) – แคมป์ที่ 4 – ธารน้ำแข็ง (รวมกระเช้าขึ้น-ลง) - ต้าอี้	🍴	🍴	🍴	SAMSARA HOTEL DAYI ★★★★ หรือเทียบเท่า
4	ต้าอี้ – หยุนจง – ซากุระป่าหยุนจง – ทุ่งดอกมัสตาร์ด - เฉิงตู - ถนนคนเดินซอยกว้างซอยแคบ	🍴	🍴	🍴	SPRING DOWNTOWN HOTEL ★★★★ หรือเทียบเท่า
5	อุทยานดอกไม้บ้านฮวา(รวมสะพานแก้ว) – ไก่กู่หลี่ - Eastern Suburban Memory	🍴	🍴	🍴	SPRING DOWNTOWN HOTEL ★★★★ หรือเทียบเท่า
6	ถนนคนเดินจิ่งหลี - สนามบินเทียนฝู่ – สนามบินสุวรรณภูมิ	🍴		✈	

รายการทัวร์ข้างต้นอาจมีการสลับปรับเปลี่ยนเพื่อความเหมาะสม

DAY1 : สนามบินสุวรรณภูมิ – เฉิงตู สนามบินเทียนฝู่







15.15 น. พร้อมกัน ณ สนามบินสุวรรณภูมิ อาคารผู้โดยสารขาออกชั้น 4 เคาน์เตอร์สายการบินไชน่าอีสเทิร์นแอร์ไลน์ **CHINA EASTERN AIRLINES (MU)**

หมายเหตุ :
การจัดที่นั่งของสายการบิน ไม่สามารถล็อคที่นั่งล่วงหน้าได้ อาจจะไม่ได้ที่นั่งติดกัน ขึ้นอยู่กับการจัดการและเงื่อนไขของสายการบิน **เคาน์เตอร์ปิดบริการก่อนเวลาเครื่องออก 60 นาที และไม่มีประกาศเรียกผู้โดยสารขึ้นเครื่อง ดังนั้นผู้โดยสารจำเป็นต้องพร้อม ณ ประตูขึ้นเครื่องก่อนเวลาเครื่องออกอย่างน้อย 45 นาที

18.15 น. ออกเดินทางสู่นครคุนหมิง ประเทศจีนโดยเที่ยวบิน **MU 5036** มีบริการอาหารและเครื่องดื่มบนเครื่อง

(น้ำหนักกระเป๋าโหลดใต้ท้องเครื่อง ท่านละ 1 ใบ น้ำหนักรวมสูงสุดไม่เกิน 23 กิโลกรัม และถือขึ้นเครื่องได้อีกท่านละ 1 ใบ ไม่เกิน 5 กิโลกรัม)

22.25 น. เดินทางถึง ท่าอากาศยานเทียนฝู่ **นครเฉิงตู** (เวลาท้องถิ่นเร็วกว่าประเทศไทย 1 ชั่วโมง) เมืองเอกของมณฑลเสฉวน มณฑลแห่งนี้มีแม่น้ำ 4 สายไหลผ่าน จึงได้ชื่อว่า เสฉวน (Si Chuan) เป็นพื้นที่ที่อุดมสมบูรณ์จนได้รับฉายาว่าเป็น เมืองแห่งสรวงสวรรค์ และเป็นเมืองที่มีชื่อเสียงทางประวัติศาสตร์จากวรรณกรรมจีนเรื่องสามก๊ก หลังผ่านพิธีการตรวจเอกสารการเข้าเมืองแล้ว.....

นำส่งทุกท่านเข้าสู่ที่พัก ณ **HILTON GRADEN INN HOTEL** ระดับ 4 ดาวหรือเทียบเท่า



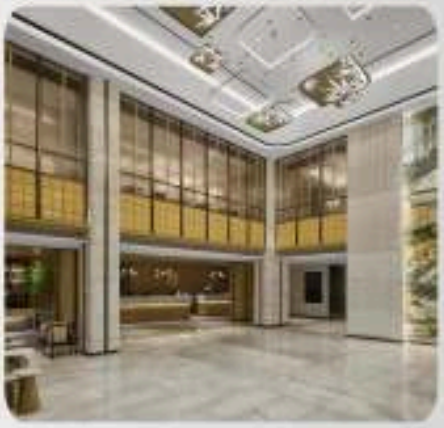

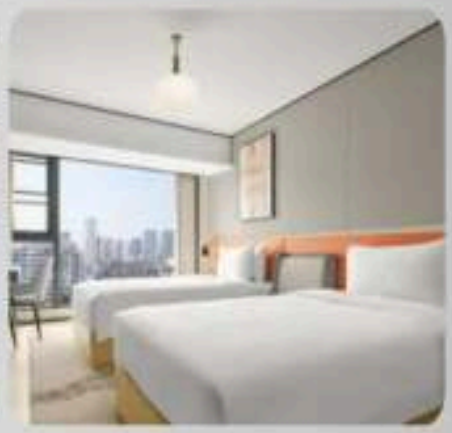

DAY2 : เฉิงตู – เหลิ่งฉี - หุบเขาซากุระ - โม่ซี - เมืองโบราณโม่ซี - ถนนบินชวน

(B/L/D)

ตอนเช้า | บริการอาหารเช้า ณ ห้องอาหารของโรงแรม

นำท่านเดินทางสู่ **เหลิ่งฉี** (ใช้เวลาเดินทางประมาณ 4 ชั่วโมง) เมืองเล็ก ๆ ท่ามกลางธรรมชาติและขุนเขาในบริเวณทิวเขาเสฉวน โดดเด่นด้วยบรรยากาศชนบทอันเงียบสงบและทิวทัศน์ภูเขาที่โอบล้อม โดยเฉพาะในช่วงฤดูใบไม้ผลิ

ตอนกลางวัน | บริการอาหารกลางวัน ณ ภัตตาคาร

นำท่านเดินทางสู่ **หุบเขาซากุระ ณ หมู่บ้านซูหนี่** เมืองเหลิ่งฉี แหล่งปลูกต้นซากุระสายพันธุ์ดอกสีขาวนวล (ซึ่งอยู่ในตระกูลเดียวกับต้นเชอร์รี่) ยามเมื่อดอกซากุระพร้อมใจกันผลิบาน จะปกคลุมไปทั่วทั้งผืนสวนและเนินเขา งดงามราวกับมีหิมะสีขาวบริสุทธิ์มาแต่งแต้มผืนดิน โอบล้อมด้วยทิวทัศน์ของขุนเขาและบรรยากาศชนบทอันเงียบสงบ ให้ท่านได้เพลิดเพลินกับการเดินชมสวน ถ่ายภาพเก็บความประทับใจท่ามกลางธรรมชาติ และสัมผัสเสน่ห์อันน่าหลงใหลของฤดูใบไม้ผลิ






หมายเหตุ หุบเขาซากุระ ณ หมู่บ้านซูหนี่ ช่วงมีนาคมเป็นช่วงต้นฤดูกาลซากุระ ดอกไม้อาจบานบางส่วนขึ้นอยู่กับสภาพอากาศในแต่ละปี หากอุณหภูมิไม่เหมาะสม ดอกอาจบานช้าหรือไม่บานเต็มที่ ทั้งนี้บริษัทฯ ขอสงวนสิทธิ์ในการปรับเปลี่ยนโปรแกรมตามความเหมาะสม โดยคำนึงถึงประโยชน์ของลูกค้าเป็นสำคัญ

นำท่านเดินทางสู่ **เมืองโบราณไม่ซี** มีประวัติศาสตร์ยาวนานนับพันปีในฐานะจุดแวะพักสำคัญบนเส้นทางสายชาและม้าโบราณ อีกทั้งยังเป็นเมืองหน้าด่านที่ตั้งของประตูทางเข้าหลักสู่อุทยานธารน้ำแข็งไห่โหลวโกว และทั้งสองฝั่งถนนในเขตเมืองไม่ซีจะมีการผสมผสานระหว่างบ้านเรือนไม้โบราณสไตล์ท้องถิ่นของชาวทิเบตและชาวฮั่น กับอาคารบ้านเรือนที่สร้างขึ้นใหม่เพื่อรองรับนักท่องเที่ยว




เดินเที่ยวชม **ถนนบินขวน** เส้นทางท่องเที่ยวท่ามกลางบรรยากาศธรรมชาติของขุนเขาหลเสฉวน เพลิดเพลินกับทิวทัศน์ภูเขาและบรรยากาศชนบทอันเงียบสงบ โดยเฉพาะในช่วงฤดูใบไม้ผลิที่ธรรมชาติเขียวชอุ่ม เหมาะสำหรับแวะชมวิวและเก็บภาพความประทับใจระหว่างการเดินทาง

ตอนค่ำ | บริการอาหารค่ำ ณ ภัตตาคาร

นำส่งทุกท่านเข้าสู่ที่พัก ณ **MEIYAN CHENGZHENG HOTEL** ระดับ 4 ดาวหรือเทียบเท่า



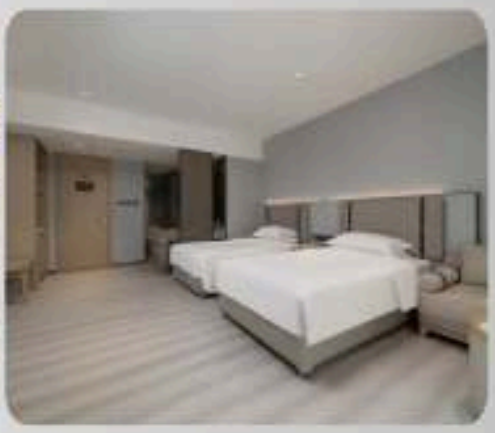

DAY3 : ไม่ซี – อุทยานไห่โหลวโกว(รวมรถอุทยาน) – แคมป์ที่ 4+ธารน้ำแข็ง(รวมกระเช้าขึ้น-ลง) - ต้าอี้ (B/L/D)

ตอนเช้า | บริการอาหารเช้า ณ ห้องอาหารของโรงแรม

นำท่านเดินทางสู่ **อุทยานไห่โหลวโกว** อุทยานแห่งชาติระดับ 5A ของจีน ที่ได้รับการยกย่องว่าเป็น "อุทยานป่าธารน้ำแข็งหนึ่งเดียวของประเทศ" ตั้งอยู่บริเวณลาดไหล่เขาทางทิศตะวันออกของภูเขากงกำ ราชาแห่งขุนเขาเสฉวน มีประวัติการก่อตัวของภูมิประเทศจากการยกตัวของเปลือกโลกอันยาวนาน จุดเด่นของที่นี่คือเป็นธารน้ำแข็งทางทะเล ที่ตั้งอยู่บนระดับความสูงที่ต่ำที่สุดในเอเชีย ทำให้เข้าถึงได้ง่าย ภายในอุทยานอุดมไปด้วย "6 สิ่งสุดยอดมหัศจรรย์" ได้แก่ ธารน้ำแข็งยักษ์ ป่าโบราณพันปี หินสีแดงเพลิง ทะเลหมอก ยอดเขาหิมะสีทอง และบ่อน้ำพุร้อนธรรมชาติระบบภูเขาไฟที่ตัดกับอากาศหนาวเย็น

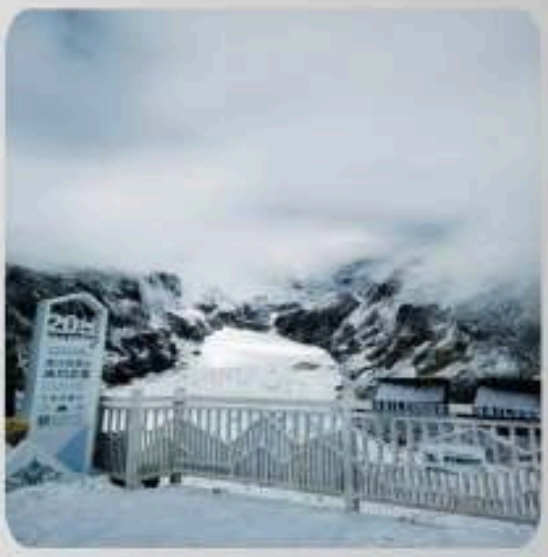

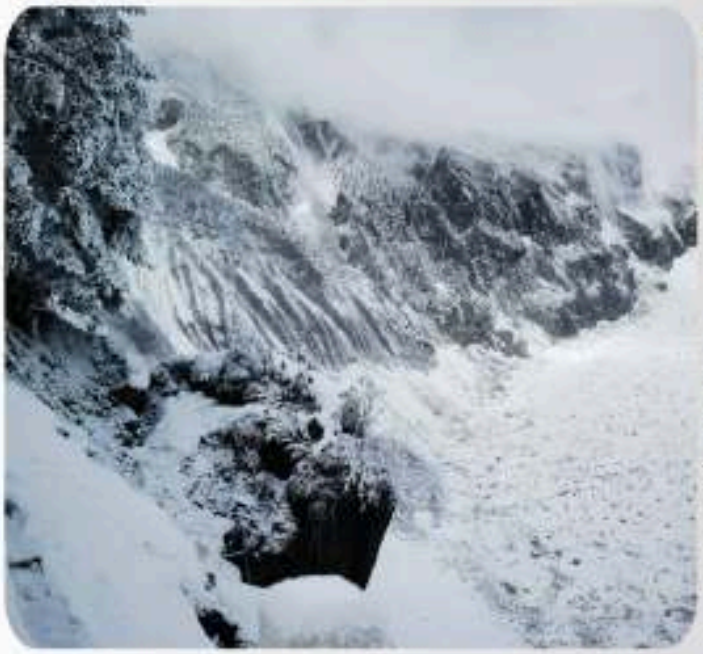



นำท่านนั่งรถอุทยานวิ่งสัดเสาะไปตามเส้นทางภูเขาผ่านจุด แคมป์ที่ 1 และแคมป์ที่ 2 เดินทางต่อจนถึงจุดเปลี่ยนรถหรือสถานีเคเบิลคาร์บริเวณแคมป์ที่ 3 เพื่อขึ้นกระเช้าลอยฟ้า เพื่อข้ามหุบเขาสู่ **จุดชมวิวแคมป์ที่ 4** จุดชมวิวที่สูงที่สุดและเป็นไฮไลท์ที่ยิ่งใหญ่ที่สุดของอุทยานไห่โหลวโกว ตั้งอยู่บนระดับความสูงประมาณ 3,600 เมตรเหนือระดับน้ำทะเล เป็นสถานีปลายทางของการนั่งกระเช้าลอยฟ้าข้ามหุบเขา จุดเด่นคือเป็นจุดที่สามารถมองเห็น "น้ำตกธารน้ำแข็งขนาดยักษ์" ที่มีความสูงกว่า 1,000 เมตร และกว้างกว่า 1,100 เมตร ทอดตัวลงมาจากยอดเขากงกำอย่างอลังการ นอกจากนี้ที่แคมป์ 4 ยังเป็นที่ตั้งของสถูปพุทธศาสนาแบบทิเบตและพระพุทธรูปกองคำกลางลานหิมะ ทำให้นักท่องเที่ยวได้สัมผัสความยิ่งใหญ่ของธรรมชาติควบคู่ไปกับความศรัทธาอันศักดิ์สิทธิ์ ...ได้เวลาสมควรนำท่านเดินทางลงจากกระเช้า **หมายเหตุ: ความหนาแน่นและความฟูของหิมะในอุทยานไห่โหลวโกวขึ้นอยู่กับฤดูกาลและสภาพอากาศในแต่ละช่วงเวลา**

ตอนกลางวัน | บริการอาหารกลางวัน ณ ภัตตาคาร





นำท่านเดินทางไปยัง **อำเภอต้าอี้** (ใช้เวลาเดินทางประมาณ 4 ชั่วโมง 30 นาที) เขตการปกครองระดับอำเภอที่ตั้งอยู่ทางทิศตะวันตกของนครเฉิงตู บนทลเสฉวน ห่างจากใจกลางเมืองประมาณ 70-80 กิโลเมตร เป็นพื้นที่ราบลุ่มแม่น้ำสลับกับทิวเขาสูงชันชันอู่ข้าวอู่น้ำและแหล่งท่องเที่ยวทางธรรมชาติที่สมบูรณ์

ตอนค่ำ | บริการอาหารค่ำ ณ ภัตตาคาร

นำส่งทุกท่านเข้าสู่ที่พัก ณ **SAMSARA HOTEL DAYI** ระดับ 4 ดาวหรือเทียบเท่า



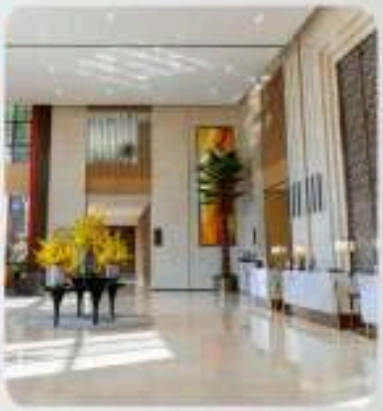



DAY4 : ต้าอี้ – หยุนจง – ซากุระป่าหยุนจง – ทุ่งดอกมัสตาร์ด - เฉิงตู - ถนนคนเดินชอยกว้างชอยแคบ (B/L/D)

ตอนเช้า | บริการอาหารเช้า ณ ห้องอาหารของโรงแรม

นำท่านเดินทางไปยัง **หยุนจง** หรือที่แปลว่า "บ้านในม่านเมฆ" ซึ่งเป็นจุดท่องเที่ยวทางธรรมชาติและเส้นทางเดินป่าที่มีชื่อเสียงใน อำเภอต้าอี้ โดยบริเวณนี้มักถูกเรียกติดปากในกลุ่มนักท่องเที่ยวว่าเป็นสถานที่เดินป่าและชมวิวทิวทัศน์ที่สวยงาม ...นำท่านชม **ซากุระป่าหยุนจง** เส้นทางเดินป่าศึกษาธรรมชาติที่งดงาม ตั้งอยู่บนเนินเขาอวี่นจง ในอำเภอต้าอี้ เดินโตตามลาดไหล่เขาเป็นระยะทางยาวหลายกิโลเมตร จุดเด่นที่เป็นภาพจำของคอนเทนต์ระดับโลกคือ การเดินเทรลท่ามกลางอุโมงค์ดอกซากุระป่าสีชมพูอ่อน โดยมองออกไปเห็นทัศนียภาพพาโนรามา 360 องศาของเทือกเขาหิมะซีหลิงสีขาวโพลนตั้งตระหง่านอยู่ตรงหน้าในระดับสายตา

****หมายเหตุ ซากุระป่าหยุนจง ช่วงมีนาคมเป็นช่วงต้นฤดูกาลซากุระ ดอกไม้อาจบานบางส่วนขึ้นอยู่กับสภาพอากาศในแต่ละปี หากอุณหภูมิไม่เหมาะสม ดอกอาจบานช้าหรือไม่บานเต็มที่ ทั้งนี้บริษัทฯ ขอสงวนสิทธิ์ในการปรับเปลี่ยนโปรแกรมตามความเหมาะสม โดยคำนึงถึงประโยชน์ของลูกค้าเป็นสำคัญ****






ตอนกลางวัน | บริการอาหารกลางวัน ณ ศิตตาคาร

จากนั้นนำท่านเดินทางไปชม **ทุ่งดอกมัสตาร์ด** หรือ ดอกน้ำมันใกล้เมืองโบราณอันเหรียน หนึ่งในภาพฝันยามใบไม้ผลิที่ไม่ควรพลาดของมณฑลเสฉวน โดยเฉพาะบริเวณรอบๆ โครงการท่องเที่ยวเชิงเกษตร ที่จะเปลี่ยนโฉมจากทุ่งข้าวสีทองในฤดูใบไม้ร่วงกลายมาเป็นทะเลดอกไม้สีเหลืองอร่ามตระการตาในช่วงต้อนรับปีใหม่และฤดูใบไม้ผลิ ****หมายเหตุ การเปลี่ยนสีของ ทุ่งดอกมัสตาร์ด ขึ้นอยู่กับสภาพอากาศในแต่ละปี หากอุณหภูมิไม่เหมาะสม อาจเหลืองช้าหรือไม่เหลืองเต็มที่ ทั้งนี้บริษัทฯ ขอสงวนสิทธิ์ในการปรับเปลี่ยนโปรแกรมตามความเหมาะสม โดยคำนึงถึงประโยชน์ของลูกค้าเป็นสำคัญ****




นำท่านเดินทางสู่ **เฉิงตู** (ใช้เวลาเดินทางประมาณ 2 ชั่วโมง) เมืองเอกของมณฑลเสฉวน เป็นหนึ่งในเมืองใหญ่ที่น่าอยู่ที่สุดในจีน เพราะขึ้นชื่อเรื่องวิถีชีวิตที่เน้นความสุขและไปเร่งรีบ

นำท่านไปยัง **ถนนควานไจ่เซี่ยงจื่อ** หรือ ถนนซอยกว้างซอยแคบเดิมทีเป็นถนนโบราณสร้างขึ้นในสมัยราชวงศ์ชิงซอยกว้างเป็นที่อยู่ของผู้มีฐานะใช้รถม้าสัญจร ซอยจึงกว้าง ส่วยซอยแคบใช้เป็นทางเดินสัญจรของคนทั่วไป ต่อมารัฐบาลได้ทำการปรับปรุงและซ่อมแซมอาคารใหม่ในสถาปัตยกรรมแบบจีนโบราณ แต่การตกแต่งภายในเป็นแบบสมัยใหม่ กลายเป็นถนนคนเดินของเฉิงตูที่ได้รับความนิยมจากนักท่องเที่ยว บรรยากาศของสองฝั่งถนนคนเดินที่มีซอย 3 ซอยยาวประมาณ 400 เมตร เต็มไปด้วยร้านค้าเล็กๆ ตั้งเรียงรายตามตรอกซอย ให้ท่านได้เดินเที่ยวชมอย่างเพลิดเพลิน ทั้งร้านหนังสือ, ร้านชา-กาแฟ, บาร์, เสื้อผ้า รวมถึงPOP MART ร้านอาร์ตทอยชื่อดังอย่างที่กำลังได้รับความนิยมเป็นอย่างมาก





ตอนค่ำ | บริการอาหารค่ำ ณ ภัตตาคาร

นำส่งทุกท่านเข้าสู่ที่พัก ณ **SPRING DOWNTOWN HOTEL** ระดับ 4 ดาวหรือเทียบเท่า



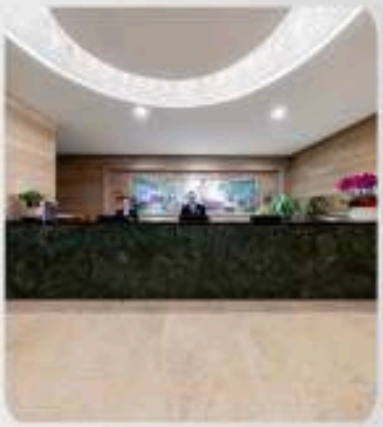

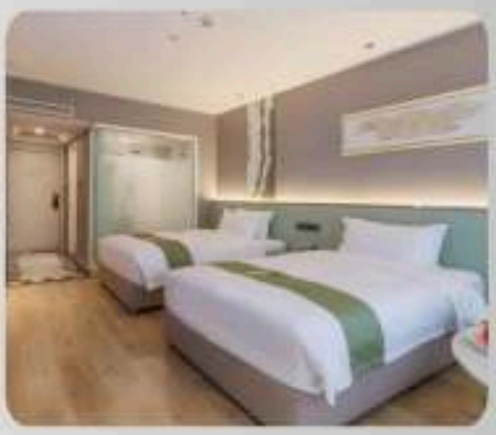

DAY5 : อุทยานดอกไม้ม่านฮวา(รวมสะพานแก้ว) – ไก่กู่หลี่ - EASTERN SUBURBAN MEMORY (B/L/D)

ตอนเช้า | บริการอาหารเช้า ณ ห้องอาหารของโรงแรม

นำท่านไปชมความงดงามของดอกไม้และไม้ประดับนานาพันธุ์ ณ **อุทยานดอกไม้ม่านฮัว** หรือ อุทยานดอกไม้สี่ฤดู บนพื้นที่กว่า 500 เอเคอร์ ให้ท่านเพลิดเพลินกับการชมดอกไม้หลากสีสัน ภายในในสวนสไตล์ยุโรปซึ่งจัดขึ้นแตกต่างกันทั้ง 4 ฤดูในตลอดทั้งปี ในฤดูใบไม้ผลิมีเทศกาลซากุระ (200เอเคอร์), ทิวลิป, ดอกโบตั๋น แดฟโฟดิล, ป๊อปปี้ไอซแลนด์ ฤดูร้อน มีเทศกาลกุหลาบยุโรป ฤดูใบไม้ร่วง มีเทศกาลลิลลี่ และในฤดูหนาวมีเทศกาลไวโอเล็ต .....ให้ท่านได้ขึ้นไปชมวิวพาโนรามา 360 องศาของอุทยานดอกไม้บนสะพานกระจกแห่งนี้ มีความสูง 35 เมตร กว้าง 3.6 เมตร ยาว 228 เมตร เป็นสะพานกระจกที่กว้างที่สุดในมณฑลเสฉวนในปัจจุบัน








ตอนกลางวัน | บริการอาหารกลางวัน ณ ภัตตาคาร

นำท่านเดินทางไปยัง **ถนนคนเดินไก่กู่หลี่** หรือ ไก่กู่หลี่เฉิงตู แหล่งช้อปปิ้ง สถานบันเทิง และไลฟ์สไตล์ยอดนิยมใจกลางเมืองเฉิงตู มณฑลเสฉวน ประเทศจีน ขึ้นชื่อเรื่องบรรยากาศที่กันสมัย โดดเด่นด้วยสถาปัตยกรรมแบบผสมผสานระหว่างประเทศจีน ขึ้นชื่อเรื่องบรรยากาศที่กันสมัย โดดเด่นด้วยสถาปัตยกรรมแบบผสมผสานระหว่างตะวันออกและตะวันตก ไก่กู่หลี่สร้างขึ้นบนพื้นที่ที่เคยเป็นวัดโบราณในอดีต ปัจจุบันกลายเป็นแหล่งรวมแบรนด์ดังระดับโลก ร้านอาหารชื่นเลิศ คาเฟ่สุดชิค บาร์สุดคึกคัก โรงภาพยนตร์กันสมัย และพื้นที่จัดกิจกรรมต่างๆ มากมาย เหมาะสำหรับการเดินเล่น ช้อปปิ้ง ทานอาหาร ดื่มด่ำกับบรรยากาศและสัมผัสวัฒนธรรมท้องถิ่น





นำท่านเที่ยวชม **Eastern Suburban Memory** หรือ ตงเจียวจื้อ แลนด์มาร์คและย่านวัฒนธรรมสุดสร้างสรรค์ ที่ดัดแปลงมาจากพื้นที่โรงงานอุตสาหกรรมเก่า ถือเป็นแหล่งรวมงานศิลปะกราฟฟิตี้ และมุมสถาปัตยกรรมอินดัสเทรียล กายในย่านนี้เต็มไปด้วยคาเฟ่สุดชิค ร้านขายสินค้าดีไซน์ ครีเอทีฟช็อป แกลเลอรีศิลปะ รวมถึงพื้นที่จัดแสดงดนตรี ทำให้บรรยากาศมีความคึกคักทั้งกลางวันและกลางคืน



ตอนค่ำ | บริการอาหารค่ำ ณ ภัตตาคาร

นำส่งทุกท่านเข้าสู่ที่พัก ณ **SPRING DOWNTOWN HOTEL** ระดับ 4 ดาวหรือเทียบเท่า



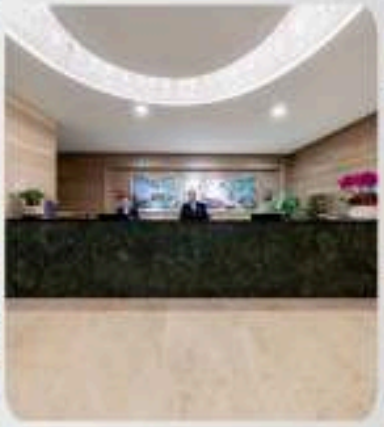
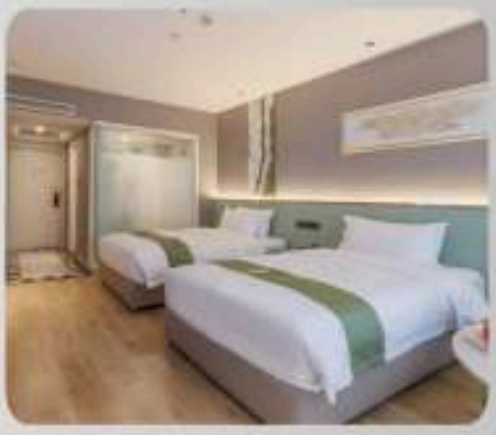

DAY6 : ถนนคนเดินจิ๋งหลี - สนามบินเทียนฝู่ - สนามบินสุวรรณภูมิ

(B/-/-)

ตอนเช้า | บริการอาหารเช้า ณ ห้องอาหารของโรงแรม

นำท่านเดินทางสู่ **ถนนคนเดินจิ๋งหลี** ถนนคนเดินสไตล์จีนโบราณยุคราชวงศ์ชิงที่คึกคักและมีประวัติศาสตร์ยาวนานกว่า 1,800 ปี ขึ้นชื่อเรื่องสถาปัตยกรรมสวยงาม โคมแดง อาหารเสฉวนพื้นเมือง ของที่ระลึก และการแสดงวัฒนธรรม ตั้งอยู่ติดกับศาลเจ้าสามก๊ก อีกทั้งยังรวมสตรีทฟู้ดเสฉวนรสจัดจ้าน เช่น หม่าล่าถัง, เต้าหู้เหม็น, และขนมพื้นเมือง





ได้เวลาสมควร นำท่านเดินทางไปยัง **สนามบินเทียนฝู่ เฉิงตู**



15.05 น. ออกเดินทางกลับโดยเที่ยวบินที่ **MU 5035** มีบริการอาหารและเครื่องดื่ม

17.15 น. เดินทางถึง **สนามบินสุวรรณภูมิ** กรุงเทพฯโดยสวัสดิภาพ และความประทับใจ

ขอบคุณทุกความไว้วางใจ

ขอบพระคุณลูกค้าทุกท่านที่ เป็นส่วนหนึ่งของการเดินทางในทริปนี้ เราหวังว่าทุกท่านจะได้รับทั้งความสุข รอยยิ้ม ความประทับใจ และความทรงจำดี ๆ กลับบ้านไปอย่างเต็มหัวใจ
หากมีสิ่งใดขาดตกบกพร่อง ทางทีมงานขออภัยมา ณ โอกาสนี้ และจะนำทุกคำแนะนำไปพัฒนาการบริการให้ดียิ่งขึ้นครับ/ค่ะ

กำหนดการเดินทาง มีนาคม 2570

A- CTU07MU CROMA GLOW ไห่โหลวโกว ซากุระป่าหยุนจง ดอกมัสตาร์ด 6วัน 5คืน

อัตรานี้รวม

1. ตั๋วเครื่องบินเส้นทาง กรุงเทพฯ- เฉิงตู -กรุงเทพฯ
   " กระเป๋าสัมภาระน้ำหนักไม่เกิน 23 กก. และ กระเป๋าถือขึ้นเครื่องบิน 1 ใบน้ำหนักไม่เกิน 5 กก. "
2. ที่พักโรงแรมตามรายการ พักห้องละ 2-3 ท่าน



TWIN BED
เตียงคู่



DOUBLE BED
เตียงเดี่ยว



OR



TWIN EXTRA BED
-เตียงเสริม

3. อาหารตามที่ระบุในรายการ (สงวนสิทธิ์ในการสลับมื้อหรือเปลี่ยนแปลงเมนูตามสถานการณ์)
4. ค่ารถโค้ชนำเที่ยวตามที่ระบุในรายการ
5. ค่าธรรมเนียมเข้าชมสถานที่
6. ค่าน้ำดื่มบนรถวันละ 1 ขวด/ท่าน
7. ค่าทิปไกด์ท้องถิ่น, คนขับรถ และหัวหน้าทัวร์
8. ค่าประกันภัยอุบัติเหตุระหว่างการเดินทางวงเงิน 1 ล้านบาท (เงื่อนไขเป็นไปตามกรมธรรม์)



ข้อตกลงคุ้มครอง (Insuring Agreement) ไม่จำกัดอายุผู้เข้าประกันภัย (No age limit)	จำนวนเงินเอาประกันภัย (บาท) วงเงินคุ้มครอง (Baht.)
1. เสียชีวิต สูญเสียอวัยวะ สายตา หรือทุพพลภาพถาวรสิ้นเชิง ตาม ก.ก.ว. ข้อ PA 1 Loss of life, dismemberment, loss of sight or total permanent disability per person	1,000,000
2. การรักษาพยาบาลค่ารักษาพยาบาลที่เกิดจากอุบัติเหตุ และได้รับการรักษาจากสถานพยาบาล ที่ได้รับอนุญาต Medical expenses due to accident, limit per person and per period of insurance	500,000
3.1 การขนย้ายผู้ป่วยหรือผู้บาดเจ็บ ค่าใช้จ่ายในการเดินทางกลับภูมิลำเนา Evacuation expense from injury, return transport of insured to residence or to suitable hospital closest to residence, incl. appropriate car ambulance from event place to hospital (included in no.2 sum insured)	100,000
3.2 การรักษาพยาบาลที่เกิดจากการกระทำผิดกฎจราจร ค่าปรับ ค่าเสียหายต่อรถยนต์ที่เอาประกันภัย และค่าเสียหายต่อทรัพย์สินของบุคคลอื่น ตาม ข้อ 3.1 Medical expenses due to traffic violation, fines, damage to insured vehicle and damage to property of others as per no. 3.1 (included in no.2 sum insured)	30,000
3.3 คุ้มครองพิเศษ การรักษาพยาบาลจากอุบัติเหตุขณะขับขี่ การเล่นน้ำ การดำน้ำ ขับขี่สกู๊ตเตอร์ไฟฟ้า, จักรยานไฟฟ้า, เรือยางไม่เกิน 30 ฟุต ตามข้อตกลงของการรักษาพยาบาลจากอุบัติเหตุ ตาม ข้อ 3.1 Special coverage : Medical expenses arising from accident from driving, snorkeling, speed boat, banana boat, jet ski, use boating tooled by speed boat, sea walker, per each accident (included in no.2 sum insured)	คุ้มครอง Covered
3.4 ค่าใช้จ่ายในการเดินทางไปดูแลผู้เอาประกันภัย Expenses for normal relatives	100,000
4. ภาวะการเป็นพิษจากอาหาร Food poisoning	100,000
5. ชดเชยรายได้จากการเข้ารักษาตัวในโรงพยาบาลจากอุบัติเหตุ (สูงสุด 30 วัน) Hospital stay benefit from injury - standard and optional per day (max 30 days)	800
เบี้ยประกันภัยต่อท่าน / Premium per person	25 บาท Baht.

กำหนดการเดินทาง มีนาคม 2570

A- CTU07MU CROMA GLOW ไห่โหลวโกว ซากุระป่าหยุนจง ดอกมัสตาร์ด 6วัน 5คืน

อัตราไม่นี้รวม

1. ค่าใช้จ่ายส่วนตัว เช่น อาหารและเครื่องดื่มที่สั่งเพิ่มพิเศษ, โทรศัพท์, โทรสาร, อินเตอร์เน็ต,มินิบาร์และอื่นๆที่ไม่ได้ระบุในรายการ
2. ค่าส่วนต่างน้ำหนักกระเป๋าสัมภาระเกิน 23ก.ก.
3. ค่าภาษีมูลค่าเพิ่ม 7% และ ภาษีบริการ 3%(กรณีนิติบุคคล)
4. ค่าใช้จ่ายอันเกิดจากความล่าช้าของสายการบิน, อุบัติภัยทางธรรมชาติ, การประท้วง, การก่อการจลาจล, การนัดหยุดงาน, ซึ่งอยู่เหนือความควบคุมของบริษัท
5. ค่าใช้จ่ายอันเกิดจากการถูกปฏิเสธไม่ให้ออก และเข้าเมืองจากเจ้าหน้าที่ตรวจคนเข้าเมือง เจ้าหน้าที่กรมแรงงานทั้งในประเทศไทย และต่างประเทศ ซึ่งอยู่นอกเหนือความควบคุมของบริษัท

เงื่อนไขการจอง

1.กรุณาวางเงินมัดจำท่านละ 10,000 บาท /15,000 บาท (ช่วงเทศกาล) ภายใน 3 วันหลังการจอง
2.ค่าทัวร์ส่วนที่เหลือชำระ 30 วันก่อนเดินทาง (นับรวมวันเสาร์และวันอาทิตย์)
3.กรณีจองน้อยกว่าวันเดินทาง 30 วัน บริษัท ขอสงวนสิทธิ์เก็บค่าทัวร์เต็มจำนวนในวันที่จองเท่านั้น
4.กรณีที่ท่านชำระค่าทัวร์ทั้งหมดแล้ว หรือบางส่วนบริษัท ถือว่าท่านได้ยอมรับเงื่อนไขและข้อตกลงต่างที่ได้ระบุไว้ทั้งหมดนี้แล้ว

เงื่อนไขการยกเลิกการเดินทาง

ตามประกาศคณะกรรมการธุรกิจนำเที่ยวและมัคคุเทศก์

เรื่อง หลักเกณฑ์เกี่ยวกับกำหนดอัตราการจ่ายเงิน ค่าบริการคืนให้แก่นักท่องเที่ยว พ.ศ. 2563

1. แจ้งยกเลิกก่อนการเดินทางล่วงหน้า 30 วันขึ้นไปรวมเสาร์อาทิตย์ (ไม่นับวันเดินทาง) ก่อนวันนำเที่ยว คืนเงินทั้งหมดที่เหลือหลังหักค่าใช้จ่ายที่เกิดขึ้นจริง เช่นค่าวีซ่า ค่ามัดจำบัตรโดยสารของสายการบิน และค่าใช้จ่ายที่จำเป็นอื่นๆ
2. แจ้งยกเลิกก่อนการเดินทาง 15-29 วัน (ไม่นับวันเดินทาง) คืนเงิน 50 %ของค่าทัวร์ หลังหักค่าใช้จ่ายที่เกิดขึ้นจริง
3. แจ้งยกเลิกก่อนเดินทาง 0-14 วัน (ไม่นับวันเดินทาง) ขอสงวนสิทธิ์ ไม่คืนเงินค่าทัวร์ทั้งหมด
4. แจ้งยกเลิกในกรณีที่ท่านชำระเงินผ่านบัตรเครดิตเข้ามา จะไม่สามารถยกเลิกทัวร์ได้ แต่จะเก็บไว้ในรูปแบบเครดิต ซึ่งท่านสามารถนำเครดิตนี้ไปใช้ในการซื้อทัวร์ครั้งถัดไปกับทางบริษัท
5. การยกเลิกการเดินทาง ผู้จองต้องแจ้งเป็นลายลักษณ์อักษรเข้ามาทางอีเมลล์ หรือ ช่องทางการติดต่อของบริษัท

เงื่อนไขการออกเดินทาง

1. คณะเดินทางจำเป็นต้องมีขั้นต่ำ 15 ท่าน หากต่ำกว่ากำหนด คณะจะไม่สามารถเดินทางได้ แต่หากผู้เดินทางทุกท่านยินดีที่จะชำระค่าบริการเพิ่มเพื่อให้คณะออกเดินทางได้ ทางบริษัทยินดีที่จะประสานงาน เพื่อให้ทุกท่านเดินทางตามความประสงค์ต่อไป และทางบริษัทขอสงวนสิทธิ์ในการงดออกเดินทาง หรือ เลื่อนการเดินทางไปในพีเรียดวันอื่นต่อไป โดยทางบริษัทฯ จะแจ้งให้ท่านทราบล่วงหน้าอย่างน้อย 10 วันก่อนเดินทางเพื่อวางแผนการเดินทางใหม่อีกครั้ง ทั้งนี้ กรุณาอย่าเพิ่งคอนเฟิร์มลางาน
2. บริษัทขอสงวนสิทธิ์ในการเก็บค่าใช้จ่ายทั้งหมด กรณีที่ท่านยกเลิกการเดินทางและมีผลให้คณะเดินทางไม่ครบตามจำนวนที่บริษัท กำหนดไว้ (15 ท่าน)เนื่องจากเกิดความเสียหายต่อทางบริษัท และผู้เดินทางคนอื่นๆ ในคณะเดียวกัน บริษัทฯต้องนำไปชำระค่าเสียหายต่างๆจากการยกเลิกของท่าน

เงื่อนไขอื่นๆ

1. รายการและราคาสามารถเปลี่ยนแปลงได้ตามเหมาะสมโดยไม่ต้องแจ้งให้ทราบล่วงหน้าขึ้นอยู่กับประกาศเปลี่ยน แปลงราคาของสายการบิน
และอัตราแลกเปลี่ยน
2. หากท่านถูกปฏิเสธการเข้า – ออกเมืองด้วยเหตุผลทางการเมือง หรือเหตุผลใดๆก็ตาม ซึ่งอยู่นอกเหนือความรับผิดชอบของบริษัทฯ บริษัทฯไม่คืนเงิน และไม่มีการจ่ายค่าชดเชยให้แก่ท่าน ไม่ว่ากรณีใดๆ (ไม่ว่าทั้งหมดหรือบางส่วน) รวมทั้งเหตุสุดวิสัย เช่น ภัยธรรมชาติต่างๆ การนัดหยุดงาน, การสไตร์ค, ปัญหาอันเนื่องมาจากสุขภาพส่วนบุคคล, ปัญหาความล่าช้าของสายการบิน, การยกเลิกเที่ยวบินหรือการเปลี่ยนแปลงเที่ยวบินอันเนื่องมาจากสายการบิน
3. ค่าบริการที่ท่านชำระเป็นการชำระแบบเหมาขาด และบริษัทได้ชำระให้กับตัวแทนแต่ละแห่งแบบเหมาขาดเช่นกัน หากท่านมิได้ก่อเกี่ยวตามรายการ หรือไม่ใช้บริการส่วนหนึ่งส่วนใด ท่านจะขอค่าบริการคืนไม่ได้
4. กรุ๊ปที่เดินทางช่วงหน้าเทศกาลที่ต้องการรับตั๋วจำกับสายการบิน หรือผ่านตัวแทนทั้งในและต่างประเทศ รวมไปถึงเที่ยวบินพิเศษ Charter flight, Extra flight จะไม่มีการคืนเงินมัดจำหรือเงินค่าทัวร์ทั้งหมด
5. สำหรับท่านที่จะออกตั๋วเครื่องบินภายในประเทศ, ตั๋วรถไฟ, ตั๋วรถทัวร์กรุณาสอบถามเจ้าหน้าที่ทุกครั้งก่อนทำการออกตั๋ว เพื่อยืนยันว่า
ทัวร์คณะที่ท่านจองไว้สามารถออกเดินทางได้หรือไม่ หรือสายการบินมีการปรับเปลี่ยนเที่ยวบินหรือเวลาบินหรือไม่ หากท่านออกบัตรโดยสาร
โดยไม่ได้รับการยืนยันจากบริษัทฯ แล้วปรากฏว่าทัวร์คณะนั้นยกเลิก หรือสายการบินเปลี่ยนแปลงเวลาบิน และเที่ยวบิน บริษัทฯไม่รับผิดชอบ
ค่าใช้จ่ายใดๆ เพราะถือว่าท่านได้ยอมรับเงื่อนไขดังกล่าวแล้ว
6. กรุณาตรวจสอบพาสปอร์ตของท่านก่อนออกเดินทางทุกครั้งว่า หน้งสือเดินทางต้องไม่มีการชำรุด เปียกน้ำ การขีดเขียนรูปต่างๆ หรือมีตราประทับลวดลายการ์ตูน ที่ไม่ใช่การประทับตราอย่างเป็นทางการของประเทศนั้นๆ หากเจ้าหน้าที่ตรวจคนเข้าเมืองปฏิเสธการเข้าหรือ ออกเมืองของท่าน ทางบริษัทไม่รับผิดชอบใดๆทั้งสิ้น
7. กรณีที่มี "คดีความ" ที่ไม่อนุญาตให้เดินทางออกนอกประเทศได้กรุณาตรวจสอบก่อนการจองทัวร์ว่าท่านสามารถเดินทางออกประเทศได้หรือไม่ ซึ่งเป็นสิ่งที่อยู่นอกเหนือการควบคุมของบริษัท ถ้าไม่สามารถเดินทางได้ทางบริษัทไม่ขอรับผิดชอบใดๆทั้งสิ้น
8. กรณีหญิงตั้งครรภ์ เดินทาง ท่านต้องมีใบรับรองแพทย์ระบุชัดเจนว่าสามารถเดินทางออกนอกประเทศได้ รวมถึงอายุครรภ์ที่ชัดเจนซึ่งเป็นสิ่งที่อยู่นอกเหนือการควบคุมของบริษัท ทางบริษัทไม่ขอรับผิดชอบใดๆทั้งสิ้น
9. เมื่อท่านตกลงชำระเงินมัดจำหรือค่าทัวร์ทั้งหมดกับทางบริษัทฯ แล้วทางบริษัทฯจะถือว่าท่านได้ยอมรับเงื่อนไขและข้อตกลงต่างๆ ทั้งหมด

ข้อมูลเพิ่มเติมเรื่องตั๋วเครื่องบิน

1. ในการเดินทางเป็นหมู่คณะ ผู้โดยสารจะต้องเดินทางไป-กลับพร้อมกัน หากต้องการเลื่อนวันเดินทางกลับ ท่านจะต้องชำระค่าใช้จ่ายส่วนต่างที่สายการบิน และบริษัททัวร์เรียกเก็บ
2. การจัดที่นั่งของกรุ๊ป เป็นไปโดยสายการบินเป็นผู้กำหนด ซึ่งทางบริษัทฯ ไม่สามารถเข้าไปแทรกแซงได้
3. 3นกรณียกเลิกการเดินทาง และได้ดำเนินการ ออกตั๋วเครื่องบินไปแล้ว (กรณีที่ตั๋วสามารถทำ REFUNDได้) ผู้เดินทางต้องรอ REFUND ตามระบบของสายการบินเท่านั้น

ข้อมูลเพิ่มเติมเรื่องโรงแรมที่พัก

1. เนื่องจากการวางแปลนห้องพักของแต่ละโรงแรมแตกต่างกัน จึงอาจทำให้ห้องพักแบบห้องเดี่ยว (Single) และห้องคู่ (Twin/Double) และห้องพักแบบ 3 ท่าน (Twin+Extra Bed) ห้องพักอาจจะไม่ติดกัน
2. กรณีที่มีงานจัดประชุมนานาชาติ (Trade Fair) หรือเทศกาล เป็นผลให้ค่าโรงแรมสูงขึ้นมากและห้องพักอาจเต็ม บริษัทฯขอสงวนสิทธิ์ในการปรับเปลี่ยนเพื่อให้เกิดความเหมาะสม

การเดินทางเป็นครอบครัว

หากท่านเดินทางเป็นครอบครัวใหญ่ หรือเดินทางพร้อมสมาชิกในครอบครัวที่ต้องได้รับการดูแลเป็นพิเศษ (Wheelchair), เด็ก, และผู้สูงอายุ มีโรคประจำตัว ไม่สะดวกในการเดินท่องเที่ยวติดต่อกัน ท่านและครอบครัวต้องให้การดูแลสมาชิกภายในครอบครัวของท่านเอง เนื่องจากการเดินทางเป็นหมู่คณะ หัวหน้าทัวร์มีความจำเป็นต้องดูแลคณะทัวร์ทั้งหมด

ความรับผิดชอบ

บริษัทเป็นเพียงตัวแทนการท่องเที่ยว สายการบินและตัวแทนการท่องเที่ยวในต่างประเทศซึ่งไม่อาจรับผิดชอบต่อความเสียหายต่างๆ ที่อยู่เหนือการควบคุมของเจ้าหน้าที่บริษัทฯ อาทิ การนัดหยุดงาน การจลาจล เปลี่ยนแปลงเที่ยวบินหรือกำหนดเวลาในตารางบิน ภัยธรรมชาติ ฯลฯ หรือค่าใช้จ่ายเพิ่มเติมที่เกิดขึ้น ทั้งทางตรง หรือทางอ้อม เช่น การเจ็บป่วย การถูกทำร้าย การสูญหาย ความล่าช้า หรือ จากอุบัติเหตุต่างๆ ฯลฯ หรือต่อการตอบปฏิเสธการเข้าและออกเมืองของเจ้าหน้าที่ตรวจคนเข้าหรือออกเมือง อันเนื่องมาจากมีสิ่งผิดกฎหมาย หรือเอกสารการเดินทางไม่ถูกต้อง หรือการถูกปฏิเสธในกรณีอื่นๆ