

golden9trip

ใบอนุญาตเลขที่ 11/08863

☎ 096-3949665, 062-8292926

✉ golden9trip@gmail.com

📱 Golden9Trip

279 ซอย เจริญนคร 60 แขวงสำเหร่ เขตธนบุรี กรุงเทพฯ 10600

www.golden9trip.com



@golden9trip

MINI สายไหมใต้ 7 วัน 6 คืน

คชาการ์-คาราโครัมไฮเวย์-ไปซาหุ-คลาคูหลี่หุ-ดวงตาปาร์มี
นครเมืองหิน Stone City-ผ่นหลงกู่เต้า-ทะเลสาบสีน้ำเงิน

ไม่มีวันรู้จักซินเจียงที่แท้จริง หากคุณไม่เคยไปคชการ์
不到喀什不算到新疆

ทัวร์ไม่ลงร้าน | พัก 4 ดาว | รวม 2 ทิป

ทัวร์ไม่ลงร้าน

เส้นทางสายไหมใต้

คชการ์-ดวงตาปาร์มี-Stone City **BUS VIP**

7 วัน 6 คืน

เดินทาง กันยายน-ธันวาคม 2569

ราคาเริ่มที่ **65,900** บาท

I LOVE CHINA

中国南方航空
CHINA SOUTHERN AIRLINES

GG

เมืองคัชการ์ Kashgar 喀什市 ตั้งอยู่ทางทิศตะวันตกของทะเลทรายทาคลิมากัน (Taklamakam Desert) และอยู่ในเทือกเขาเทียนชาน มีพรมแดนติดกับประเทศอัฟกานิสถาน คีร์กีซสถาน ปากีสถาน และทาจิกิสถาน มีประชากรกว่า 500,000 คน ตั้งอยู่สูงกว่าระดับน้ำทะเล 1290 เมตร คัชการ์เป็นเมืองใหญ่อันดับสอง ตั้งอยู่ทางทิศตะวันตกเฉียงใต้ ของเมืองอูรุมฉี เป็นเมืองที่มีความสำคัญมากในอดีต เพราะเป็นเส้นทางการค้าโบราณที่เรียกว่า เส้นทางสายไหม ปัจจุบัน คัชการ์เป็นตลาดการค้าและขนส่งอีก เป็นเมืองที่เป็นจุดเชื่อมระหว่างเส้นทางเหนือและทางใต้จากจีน พลเมืองเป็นชาวอุยกูร์ ร้อยละ 90 นับถือศาสนาอิสลาม ชาวเมืองที่นี่มีหน้าตาแตกต่างไปจากคนจีน เพราะชาวเมืองมีเชื้อสายมาจากทางเอเชียกลาง หน้าตาเหมือนชาวเตอร์กิส



วันเดินทาง	ราคาห้องคู่/ท่าน	พักเดี่ยวเพิ่ม	หมายเหตุ
11-17 กันยายน 69	78,900 บาท	15,000 บาท	ไม่มีราคาเด็ก
9-15 ตุลาคม 69	78,900 บาท	15,000 บาท	ไม่มีราคาเด็ก
20-26 พฤศจิกายน 69	65,900 บาท	12,000 บาท	ไม่มีราคาเด็ก
4-10 ธันวาคม 69	65,900 บาท	12,000 บาท	ไม่มีราคาเด็ก

ราคาได้รวม ค่าทิปไกด์ท้องถิ่น และ ค่าทิปคนขับรถท้องถิ่นแล้ว
 ค่าทิปของหัวหน้าทัวร์ ยังไม่รวม ลูกค้าย้ายตามความพึงพอใจในคุณภาพและบริการ

- ✓ ทัวร์ไม่หลงร้าน SHOPPING
- ✓ เลือกพักโรงแรม 4 ดาว (เปิดใหม่ๆ)
- ✓ **ท่องเที่ยวโดยรถบัส VIP**
- ✓ เลือกบิน CZ สายการบิน Full Service มีบริการอาหาร เครื่องดื่มบนเครื่อง
- ✓ ราคาขายอ้างอิงภาชีน้ำมัน, ภาชีสนามบิน ณ. วันที่ 30 มิ.ย. 69
- ✓ ขนาดกรุป 20+1 หัวหน้าทัวร์ไทย (พูดจีนกลางได้)
- ✓ บริการนำดื่มบนรถ ไม่จำกัดจำนวน
- ✓ ราคารวมเบี้ยประกันการเดินทาง วงเงิน 1,000,000 บาท ** เงื่อนไขตามกรมธรรม์

I LOVE CHINA จัดทัวร์ด้วยหัวใจ...มั่นใจในประสบการณ์

โปรดทราบ เนื่องจากจีนกึ่ง เป็นพื้นที่อ่อนไหวทางการเมือง ผู้เดินทางยอมรับความเสี่ยงว่า ในกรณีที่มีเพียงข่าว ยังไม่มีประกาศห้ามเข้าจากทางรัฐบาลจีน ผู้จัดถือว่ายังมีความปลอดภัยอยู่ในระดับปกติ ผู้จัดยังคงเดินทางจัดกรุปทัวร์ต่อไป เพราะตัวเครื่องบิน, ตัวรถไฟ, ห้องพัก, วิชา ต้องมีการจัดการเตรียมไว้ล่วงหน้า แต่ถ้าในกรณีที่มีประกาศห้ามเข้าอย่างเป็นทางการ ผู้เดินทางยอมรับความเสี่ยงว่า เมื่อผู้จัดหยุดดำเนินการอาจมีค่าใช้จ่ายเกิดขึ้นได้ เช่น ค่าวีซ่า ค่าตัวรถไฟ ค่ามัดจำตัว ฯลฯ ซึ่งไม่อาจขอเงินคืนได้ แต่ในสวนค่าใช้จ่ายที่ยังไม่ได้ใช้ หรือ ดำเนินเรื่องขอคืนได้ บริษัทฯจะจัดคืนให้ลูกค้าได้ก็ต่อเมื่อ ทางบริษัทฯได้รับคืนมาจากสายการบิน หรือ จากเอเยนต์ต่างประเทศแล้วเท่านั้น

รายการ / เที่ยวบิน / เวลาบิน อาจมีการเปลี่ยนแปลงตามความเหมาะสม

กระเป๋าใบใหญ่โหลด 1 ใบ ต้องไม่เกิน 23 กก.
Hand Bag ถือขึ้นเครื่องไม่เกิน 7 กก.

วันแรก สุวรรณภูมิ-กวางเจา-คัชการ์

- 05.00 น. พร้อมกันที่ท่าอากาศยานสุวรรณภูมิ อาคารผู้โดยสารขาออก ชั้น 4 เคาน์เตอร์สายการบินไชนาเซาเทิร์นแอร์ไลน์ (จัดส่งผู้เดินทางได้ที่ อาคารผู้โดยสารขาออก ชั้น 4 ประตูดหมายเลข 9-10)
- 08.20 น. นำท่านขึ้นฟ้าสู่นครกวางเจา ด้วยเที่ยวบินที่ CZ362 (Full Service)
- 12.20 น. เครื่องถึงสนามบินกวางเจา ผ่านพิธีการตรวจคนเข้าเมือง (ต่อเครื่องไปคัชการ์ ไม่ออกนอกสนามบิน)
- 15.20 น. โดยเที่ยวบินที่ CZ6836 นำท่านเดินทางคัชการ์ (Full Service)
- 21.55 น. เดินทางถึงสนามบินนานาชาติคัชการ์ **ไถ่หนิง Kashgar Laining International Airport**

喀什徠宁国际机场 เมืองคัชการ์ Kashgar 喀什市 หรือ Kashi หรือ แกชแกร์ เป็นเมืองโอเอซิส ในภูมิภาคแอ่งทาร์ิม ทางตอนใต้ของเขตปกครองตนเองซินเจียง ประเทศจีน เป็นหนึ่งในเมืองที่อยู่ทางตะวันตกสุดของจีน ตั้งอยู่ใกล้กับชายแดนของประเทศคีร์กีซสถาน ปากีสถาน และทาจิกิสถาน แล้วนำท่านเข้าพัก

ที่พัก UrCove by Hyatt Hotel Ancient City of Kashgar (เปิด 2025) หรือเทียบเท่า 4 ดาว+

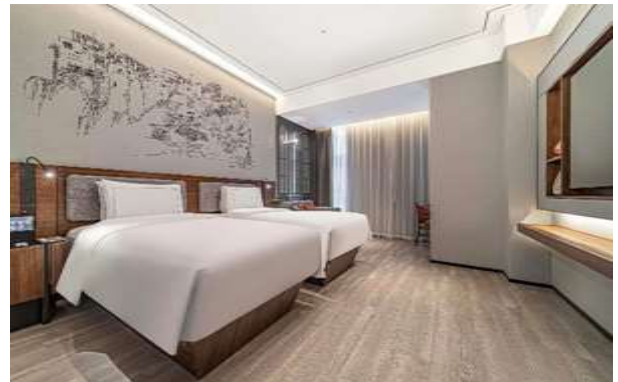

วันที่สอง มัสยิดอิดคาะห์-ถนนสายศิลปหัตถกรรมอุยกูร์-ทำหนังสือผ่านแดนของชาวต่างชาติ-เดินเล่นตลาด Grand Bazaar-ตลาดกลางคืนหั้นบাজার

- 08.00 น. **รับประทานอาหารเช้าที่โรงแรม**
- 09.10 น. นำ**ชมมัสยิดอิดคาะห์ (อัยยัตฮ์)** Id Kah Mosque 艾提尕尔清真寺 อิดคาะห์ หมายถึงเทศกาลและจัตุรัสแห่งความสุขในภาษาอุยกูร์ เป็นมัสยิดที่ใหญ่ที่สุดในมณฑลซินเจียงและใหญ่ที่สุดในประเทศจีน มีพื้นที่ 16,800 ตารางเมตร สร้างขึ้นในปี ค.ศ. 1442 มีความสูง 12 เมตร ตกแต่งด้วยกระเบื้องอิฐสีเหลือง ตัวมัสยิดสองข้างซ้ายขวามีหอสูง 18 เมตร ภายในสามารถประกอบพิธีละหมาดได้ 10,000 คน แต่ถ้ารวมถึงภายนอกบริเวณมัสยิดสามารถจุคนได้ถึง 30,000-50,000 คน ในเทศกาลสำคัญทางศาสนาทั้งภายใน-นอกมัสยิด รวมถึงบริเวณจัตุรัสโดยรอบ

ชาวมุสลิมนับแสนคนเคยหลั่งไหลมาชุมนุมเพื่อรวมประกอบพิธีทางศาสนาที่นี่ด้วยความศรัทธา บางวันอาจมีถึงหลายหมื่นคน และชาวมุสลิมยังเฉลิมฉลองวันอีดิลฟิตรี (สิ้นสุดเดือนรอมฎอน) และวันอะระพาร์ (เทศกาลคอร์บัน) ที่นี่ด้วย มัสยิดแห่งนี้มีองค์ประกอบทางศาสนาแบบคลาสสิกและ

ลักษณะเฉพาะทางชาติพันธุ์ที่โดดเด่น ถือเป็นตัวอย่างที่ยอดเยี่ยมของสถาปัตยกรรมโบราณของชาวอุยกูร์และเป็นสัญลักษณ์ทางจิตวิญญาณของเมืองคัชการ ในเมืองคัชการ ที่นี่เป็นสถานที่ที่ดีที่สุดในการสัมผัสวัฒนธรรมอิสลามที่เข้มแข็งและสถาปัตยกรรมที่แปลกตา



จากนั้นนำชมถนนสายศิลปหัตถกรรมชาวอุยกูร์ในคัชการ **Kashgar Handicraft Street**

新疆喀什手工业一条街 จุดหมายปลายทางที่น่าสนใจสำหรับนักท่องเที่ยว ถนนช่างฝีมือเป็นถนนหัตถกรรมแบบดั้งเดิมที่ตั้งอยู่ในเมืองคัชการ ติดกับมัสยิดอิดคาห์ มีความยาวประมาณหนึ่งกิโลเมตร ย่านนี้เป็นที่ตั้งของเวิร์คช็อปและแผงขายงานฝีมือหลายร้อยแห่ง ซึ่งจัดแสดง งานฝีมืออันโดดเด่น เช่น หมวกดอกไม้วีเนท เมือง งานปัก เครื่องประดับทอง และเงิน เครื่องปั้นดินเผา เครื่องทองแดง เครื่องดนตรีพื้นเมือง และผ้าไหมแอตลาส สิ่งนี้นำไปสู่รูปแบบการผลิตและการขายแบบ "ร้านค้าอยู่ทางซ้าย โรงงานอยู่ทางขวา" อาคารต่างๆ ยังคงรักษาลักษณะโครงสร้างดิน และไม้แบบดั้งเดิมของชาวอุยกูร์ไว้ และสามารถเห็นการแกะสลักอิฐและการตกแต่งเกลียวไม้ตามถนนได้ เป็นที่รู้จักกันในชื่อ "พิพิธภัณฑ์มีชีวิตแห่งประเพณีพื้นบ้านอุยกูร์"



14.00 น. **รับประทานอาหารกลางวันที่ดีตาการ**

➡ แวะทำบัตรผ่านเข้าเขตเมืองชายแดนถ้าเสียน สำหรับนักท่องเที่ยว

อิสระให้ท่านเดินเที่ยวชมตลาดใหญ่ท่าปาจาของเมืองคัชการ **Kashgar Grand Bazaar 喀什大巴扎** บazaar แปลว่า "ตลาด" ในภาษาอุยกูร์ เป็นสถานที่ที่พลุกพล่านที่สุดในคัชการ มีตลาดสดมากมายในระดับต่างๆ ตลาดที่ได้รับความนิยมมากที่สุดสองแห่งคือ Kashgar Live Stock Market

(喀什牛羊大巴扎) และ Kashgar Western และ Central Asian Bazaar for International Trade (喀什中西亚中际贸易市场)

Kashgar Live Stock Market จัดขึ้นในวันอาทิตย์เท่านั้น หากคุณอยู่ในคัสการในวันอาทิตย์อย่าพลาดจากอันยิ่งใหญ่นี้ ตั้งแต่รุ่งเช้า รถเข็นวัว แกะ ม้า ลา อูฐ และอื่นๆ จะถูกขนส่งไปยังตลาดผู้ซื้อเจรจากับเจ้าของสัตว์

Kashgar Western และ Central Asian Bazaar เรียกว่า Kashgar Grand Bazaar เปิดให้บริการตั้งแต่เวลา 11:00-20:00 น. มีประวัติยาวนานกว่า 2,000 ปี ในสมัยโบราณตลาดแห่งนี้ขึ้นชื่อว่าเป็นตลาดที่ใหญ่ที่สุดในเอเชีย พ่อค้าบนเส้นทางสายไหมที่มาจากจีน ยุโรป และประเทศอื่นๆ รวมตัวกันที่นี่เพื่อแลกเปลี่ยนสินค้าที่จำเป็นระหว่างกัน ขณะนี้มีแผงขายของมากกว่า 5,000 แผงและมีสินค้าเกือบ 10,000 ชนิด หากต้องการซื้อของที่น่านสนใจ ให้ไปที่ฝั่งเหนือของตลาดซึ่งคุณจะพบทุกสิ่งที่น่าสนใจสำหรับนักท่องเที่ยวต่างชาติ รวมถึงตลาดเครื่องเทศ เครื่องดนตรี หมวกขนสัตว์ ของที่ระลึก และพรม

19.00 น.

รับประทานอาหารค่ำที่ภัตตาคาร

อิสระเดินเล่นที่ตลาดห็นบาजार

ไม่มีวันรู้จักชินเจียงที่แท้จริงหากคุณไม่เคยไปคัสการ

Haan Bazaar ตั้งอยู่ตรงข้ามมัสยิด Id Kah Mosque ในเมืองเก่าของ Kashgar เมื่อถึงเวลาพลบค่ำ แสงสนธยาถือเป็นจุดเริ่มต้นของการผจญภัยด้านอาหาร ตลาดกลางคืนดึงดูดผู้คนในท้องถิ่นและผู้มาเยือนจำนวนมากเพื่อเติมเต็มความปรารถนาด้านอาหาร แผงลอยอันคึกคักที่ Haan Bazaar เป็นแดนสวรรค์แห่งอาหารพื้นเมือง

เคบับ เนื้อแกะย่างทั้งตัว เนื้อแกะชิ้นเล็กๆ อย่างบนไม้เสียบไม้บนถ่าน โขยพร้อมเครื่องเทศต่างๆ เพื่อเพิ่มรสชาติ

ขนมปังนาน ทำจากส่วนผสมธรรมดาๆ เช่น แป้ง นม เกลือ และน้ำตาล แต่ให้ความรู้สึกที่แสนพิเศษ หยิบนานอันที่อบสดใหม่มาฉีกรับประทาน มันอร่อย ผิวกรอบนอกเนื้อนุ่ม



Sarang Doghap ซารังโดกัป (萨朗达克) แปลว่า "เครื่องตีนม" ในภาษาอุยกูร์ ส่วนในภาษาจีนเรียกว่า 酸奶刨冰 ซารังโดกัปมักเสิร์ฟพร้อมน้ำแข็งบดหรือน้ำแข็งฝอย โดยเฉพาะในสภาพอากาศร้อน ส่วนผสมที่แสนอร่อยของน้ำแข็งใส น้ำผึ้ง และโยเกิร์ต เป็นของว่างในฤดูร้อนหรือ

หลังมื้ออาหาร ก้อนน้ำแข็งขนาดยักษ์ถูกดึงมาจากแม่น้ำน้ำแข็ง ที่ไหลลงมาตามภูเขา ที่ปกคลุมด้วยหิมะในฤดูหนาว เก็บไว้ในห้องใต้ดินน้ำแข็งเพื่อป้องกันไม่ให้ละลาย เมื่อฤดูร้อนใกล้เข้ามา ก็พร้อมสำหรับทำโยเกิร์ตเย็นชื่นใจ

ออปเก้ เฮสซิป Opke Hessip ของว่างแบบดั้งเดิมที่คนในพื้นที่ชื่นชอบ เสิร์ฟพร้อมปอดแกะและไส้ยัดไส้ข้าวในซูป ถือเป็นเมนูที่คุ้มค่าที่จะลอง

สำรวจอาหารท้องถิ่นในตลาดกลางคืน หรือการเดินเที่ยวเล่นผ่านแผงขายของที่พลุกพล่าน จะทำให้คุณได้สัมผัสรสชาติที่แท้จริงของคัชการ

ที่พัก UrCove by Hyatt Hotel Ancient City of Kashgar (เปิด 2025) หรือเทียบเท่า 4 ดาว+



วันที่สาม คัชการ-G 314 Karakoram Highway-ทะเลสาบไปซาหุที่ปูหลุนโซว-ดวงตาปาร์มี-ถ้ำเสียน (ถ้ำซ็อกูเออร์กัน)

07.00 น.

รับประทานอาหารเช้าที่โรงแรม

08.10 น.

นำท่าน**ไตคาราโครัมไฮเวย์ Karakoram Highway** โดยใช้เส้นทางไฮเวย์ G 314 เดินทางสู่เมืองถ้ำซ็อกูเออร์กัน นครเมืองหิน Stone City ระยะทาง 300 กม. ถนนสายคาราโครัมไฮเวย์ หนึ่งในโครงการที่ยิ่งใหญ่ของจีน คาราโครัมไฮเวย์ เป็นถนนเพียงเส้นเดียวที่เชื่อมระหว่างประเทศจีนกับปากีสถาน เชื่อมระหว่างเมืองคัชการและเมืองแอบบอตตาบัด ในประเทศปากีสถาน คาราโครัมไฮเวย์ ถือเป็นหนึ่งในถนนที่มีระดับความสูงมากที่สุดในโลก และเป็นทำเลขาว่าวิระหว่างทางนั้นสวยงามระดับต้นๆ การได้เดินทางในถนนสายนี้อาจเป็นความฝันของคุณหรือใครหลายๆคน

ไฮเวย์ G 314 เริ่มตั้งแต่ อูรูมฉี-คูเออร์เลอร์-หลุนไถ-คูเชอ-อาเค่อซู-คัชการ-ถ้ำซ็อกูเออร์กัน-จรดชายแดนจีน-ปากีสถานที่ช่องเขาคุนฉีรับพาส มีชื่อเรียกเป็นทางการว่า (Sino-Pakistan Highway) "ถนนมิตรภาพจีน-ปากีสถาน" เป็นถนนที่มีความยาวทั้งหมดรวมรวม 1,880 กม.

โดยส่วนที่เริ่มจากคัชการ วิ่งไปบรรจบกับคาราโครัมของปากีสถาน จนถึงกรุงอิสลามาบัด ก็เรียกอีกชื่อหนึ่งว่า "คาราโครัมไฮเวย์" Karakoram Highway ถือเป็นหนึ่งในถนนที่มีระดับความสูงมากที่สุดในโลกสร้างตั้งแต่ปี ค.ศ. 1986 ใช้เวลารวม 20 ปี โดยความร่วมมือของรัฐบาลจีนและปากีสถาน กล่าวกันว่าถนนสายนี้ สร้างได้ 3 กม. มีคนเจ็บ 1 คน สร้างได้ 5 กม. มีคนตาย 1 คน แสดงถึงความยากลำบากในการสร้างถนน อย่างไรก็ตามถนนสายนี้คุ้มค่ากับการเดินทาง เพราะถือเป็นถนนลอยฟ้าที่มีวิวทิวทัศน์สวยงาม เป็นถนนที่สร้างขึ้นอิงตำนานเส้นทางแพรไหม เส้นทางค้าขายโบราณ

นำท่านเดินทางสู่ทะเลสาบไปซาหุ **Baisha Lake Scenic Spot / White Sand Lake / Bulunkul Lake 布伦口白沙湖** (168 กม. / 3.20 ชั่วโมง) ตั้งอยู่ริมทางหลวงหมายเลข 314 ในตำบลบลุนคุโค อำเภออักโต จังหวัดปกครองตนเองคีร์กีซ คิซิลซู ชินเจียง เป็นทะเลสาบอัลไพน์อีกแห่งหนึ่งของจีน+ทาจิกิสถาน ตั้งอยู่ที่ระดับความสูง 3734 เมตรเหนือระดับน้ำทะเล ทะเลสาบไปซา

เกิดจากการรวมตัวของทะเลสาบบุนกุล ทะเลสาบซัคลัก และอ่างเก็บน้ำบุนกุ มีพื้นที่น้ำ 150 เฮกตาร์ และความลึกเฉลี่ย 78 เมตร เมื่อเข้าสู่ที่ราบสูงที่ราบสูงพามีร์ Pamirs จะเห็นทะเลสาบเป็นสีฟ้าสดใส น้ำและท้องฟ้าเป็นสีเดียวกัน และทรายสีขาวในระยะไกลมองดูเหมือนเหมือนหิมะข้างบริเวณทะเลสาบ ที่นี้ขึ้นชื่อว่าเป็นสถานที่ที่หนาวที่สุดแห่งหนึ่งในเอเชียกลาง อุณหภูมิต่ำสุดที่นี้บันทึกไว้ที่ -63 องศาเซลเซียส มีทางเดินริมทะเลสาบและจุดชมวิว และทะเลสาบจะกลายเป็นน้ำแข็งนานถึงหกเดือนในช่วงฤดูหนาว



14.00 น.

รับประทานอาหารกลางวันที่พักตาดคาร

เดินทางไปชมปล่องภูเขาไฟโคลนมุจิ **Muji Volcanic Vent 木吉火山口景区** (92 กม. / 2 ชั่วโมง) ปล่องภูเขาไฟมุจิ คือกลุ่มปล่องภูเขาไฟที่นาทิงบนที่ราบสูงพามีร์ในเขตซินเจียง ประเทศจีน มีเอกลักษณ์ที่ปล่องภูเขาไฟที่กระจายตัวเป็นวงกลมคล้ายดวงตา มีน้ำสีส้มสวยงามอยู่ภายในและรอบๆ และเป็นหนึ่งในปล่องภูเขาไฟที่สูงที่สุดในโลก (ประมาณ 3,800+ เมตร) มีอายุราว 1,500 ปี เป็นจุดชมวิวยุทธศาสตร์ที่สวยงามมาก ถูกขนานนามว่า **"ดวงตาปามีร์"** เป็นปรากฏการณ์ทางธรณีวิทยาที่หาได้ยาก มีทิวทัศน์โดยรอบเป็นทุ่งหญ้าและภูเขาหิมะ.



กลุ่มภูเขาไฟนี้ประกอบด้วยภูเขาไฟโคลนสี่ประเภท ได้แก่ ภูเขาไฟโคลนแบบพ่นไอน้ำร้อนและหินปูนแคลเซียมคาร์บอเนต ภูเขาไฟโคลนชนิดแบบป่าดินและหินขนาดใหญ่ ภูเขาไฟโคลนแบบ

พ่นไอน้ำร้อน และ ภูเขาไฟโคลนแบบพ่นไอน้ำร้อนและแองน้ำ รวมทั้งหมด 77 ลูก ซึ่ง 33 ลูกเป็น ภูเขาไฟโคลนแบบพ่นไอน้ำร้อนและหินปูนแคลเซียมคาร์บอเนต

กลุ่มภูเขาไฟนี้เป็นกลุ่มที่ใหญ่ที่สุดในเอเชีย รองจากอาเซอร์ไบจาน ฐานมีเส้นผ่านศูนย์กลาง มากกว่า 100 เมตร และมีกลุ่มแองน้ำปะทุเพียงกลุ่มเดียวมากถึง 60 แอง ในเดือนตุลาคม พ.ศ. 2566 กลุ่มภูเขาไฟโคลนพื้นที่ชุ่มน้ำมูจิได้รับการจัดอันดับให้เป็นแหล่งท่องเที่ยวระดับ 3A ของ ประเทศ มีการสร้างสิ่งอำนวยความสะดวกด้านการป้องกันชั้นพื้นฐาน และมีแผนที่จะพัฒนาให้เป็น แหล่งท่องเที่ยวหลักบนที่ราบสูง (จากจุดซื้อตั๋วต้องเดินเท้าเล็กน้อย และซื้อค้ำมาข้ามธาร ค่าทัวร์ได้ รวมค้ำมาแล้ว)

เดินทางต่อไปยังถ้ำซ็อกูเออร์กั้น (Tashkurgan, Taxkorgan, Sarikol, Shitoucheng) 塔什 库尔干镇 تاڭشورگان بازىرى (214 กม. / 3.30 ชั่วโมง) เมืองเล็ก ๆ มีความหมายว่าเมืองหิน เป็น เมืองชายแดนจีน-ปากีสถาน ที่ล้อมรอบด้วยภูเขา ตั้งอยู่บนที่ราบสูงพาเมียร์บนความสูงกว่า 3,000 เมตรจากระดับน้ำทะเล ประชากรส่วนใหญ่เป็นชนเผ่าทาจิก ถ้าขับรถไปตามคาราโครัมไฮเวย์ไม่ เกิน 100 กิโลเมตร ก็จะถึงช่องเขาคุนจีราบ (Khunjerab Pass) พรหมแดนระหว่างประเทศจีนและ ประเทศปากีสถาน

หมายเหตุ ชาวต่างชาติไม่ได้รับอนุญาตให้เดินทางไปถึงจุดชายแดนคุนจีราบพาส ยกเว้นจะมีวีซ่า ปากีสถาน หรือ เป็นชาวจีนท้องถิ่นที่ถือบัตรประชาชนติดตัว หรือเป็นชาวฮ่องกง ได้ในวัน

นำท่านเข้าเช็คอินที่โรงแรม

20.00 น.

รับประทานอาหารค่ำที่ภัตตาคาร

ที่พัก **Vienna International Hotel Tashkurgan** (เปิด 2025) หรือเทียบเท่า 4 ดาว



วันที่สี่

รถตู้ 7 ที่นั่ง ถนนพัวพันหลงกุเต้า-ทะเลสาบสีน้ำเงิน Bandir Blue Lake ปานตีเออร์-จินฉ่าธาร+รถอุทยาน-STONE CITY

07.00 น.

รับประทานอาหารเช้าที่โรงแรม

08.10 น.

เช้านี้เราจะใช้รถตู้ 7 ที่นั่ง (เดินทางไป-กลับ) จากใจกลางเมืองถ้ำซ็อกูเออร์กั้น ใช้ทางหลวง หมายเลข 314 มุ่งหน้าสู่หงฉีลาฟู Hongqi Lafu ประมาณ 23 กิโลเมตร สู่ถนนลาดยางมุ่งหน้าสู่ ตำบลวาช่า Wacha Township

จากนั้นนำท่านไปทดสอบเส้นทางถนนโบราณพันหลง **Panlong Ancient Road** 盘龙古道 มีโค้งรูปตัวเอส (S) 600 โค้ง ในความยาวถนนรวม 75 กิโลเมตร

ถนนโบราณพันหลง Panlong Ancient Road ซอนตัวอยู่บนถนนลอยฟ้า **Pamir Plateau Sky Road** บนที่ราบสูงพาเมียร์ เทือกเขาคุนหลุน จุดสูงสุดอยู่ที่ระดับความสูงประมาณ 4.269 เมตรจากระดับน้ำทะเล คดเคี้ยวมองมุมสูงในระยะไกลเหมือนมังกรยักษ์นอนอยู่บนภูเขา คอยเฝ้า ดูแลปกป้องภูเขาศักดิ์สิทธิ์ และดินแดนศักดิ์สิทธิ์ทางตะวันตกของมาตุภูมิ เปิดใช้งานเมื่อเดือน

กรกฎาคม 2019 ด้วยทัศนียภาพอันน่าทึ่งและโค้งหักศอกหลายจุด จึงเป็นความฝันของผู้ที่ชื่นชอบการขับรถ (รวมรถตู้ 7 ที่นั่ง เดินทางและขึ้น-ลงเขา ในระยะทางทดลองวิ่งเพียง 10 กม.)



นำท่านผ่านชมบลูลาคุนทะเลสาบบันดิลร์ (บันด์เออ) **Bandir Blue Lake 班迪尔蓝湖** ทะเลสาบสีน้ำเงินบันดิลร์ ตั้งอยู่ในเขตอัลไตของเขตปกครองตนเองซินเจียง เป็นสถานที่ท่องเที่ยวที่มีชื่อเสียงในเรื่องน้ำสีฟ้าใสและทิวทัศน์ธรรมชาติที่สวยงาม

Bandir Blue Lake ทะเลสาบแห่งนี้ล้อมรอบไปด้วยภูเขาอันสง่างาม ก่อให้เกิดทัศนียภาพธรรมชาติที่งดงาม ดึงดูดนักท่องเที่ยวจำนวนมากให้มาสำรวจ น้ำในบลูลาคุนมีสีฟ้าสวยสด เนื่องมาจากการสะท้อนของแร่ธาตุ โดยเฉพาะภายใต้แสงแดด ผิวน้ำจะประกายระยิบระยับ ที่นี่ถือเป็นสวรรค์สำหรับผู้ชื่นชอบการถ่ายภาพ ทัศนียภาพระหว่างทะเลสาบและภูเขา ที่ผสมผสานกันอย่างลงตัว เป็นฉากหลังที่ยอดเยี่ยมสำหรับการบันทึกภาพ Bandir Blue Lake สภาพอากาศที่มีการเปลี่ยนแปลงตลอดเวลา ขอแนะนำให้เตรียมเสื้อผ้าที่เหมาะสม



14.00 น.

รับประทานอาหารกลางวันที่ภัตตาคาร



นำชมอุทยานพื้นที่ชุ่มน้ำจินเจาธาร **Alar Golden Grassland 金草滩旅游区**

ทุ่งหญ้าจินเจาธารเป็นพื้นที่ชุ่มน้ำบนที่ราบสูงปามีร์ ตั้งอยู่ชานเมืองทาชกูร์กัน มณฑลซินเจียง ครอบคลุมพื้นที่ 20 ตารางกิโลเมตร กลยุทธ์แบรนด์การท่องเที่ยว "คัชการเหนือทาจิกใต้" ก่อสร้าง ภูมิทัศน์ทางวัฒนธรรม เช่น จัตุรัสปราสาทโบราณเส้นทางสายไหม จัตุรัสการแสดง และจุดชมวิว พระอาทิตย์ตกดินในเมืองเก่า จะมีทุ่งหญ้าเลี้ยงสัตว์ จะพบเห็นชาวทาจิกิสถานในท้องถิ่น เห็นบ้าน กระจโงมแบบดั้งเดิมของพวกเขา ถ่ายภาพทุ่งหญ้าทิวทัศน์สวยงามที่ฉากหลังล้อมรอบด้วยเทือกเขา พामीร์ คงเป็นเสน่ห์ของเมืองเล็กๆ ที่อยู่สุดขอบประเทศจีน นอกจากนี้ยังได้เพิ่มสิ่งอำนวยความสะดวกด้านการท่องเที่ยว เช่น ทางเดินไม้ สะพานแขวนยาว 50 เมตร และกั้นน้ำสำหรับ ท่องเที่ยว บูรณาการการอนุรักษ์สิ่งแวดล้อมการแสดงวัฒนธรรมพื้นบ้าน และการท่องเที่ยว เข้าด้วยกัน (รวมรถอุทยาน)



18.00 น.

นำชมนครเมืองหิน "สโถวเจิง" **Shi Tou Cheng (Stone City) 石头城** เมืองหินมี ประวัติศาสตร์ยาวนานกว่า 2,000 ปี ตั้งอยู่ทางตอนเหนือของเทศมณฑลถ่าซือกุ๋เออร์กัน ใน

ตำแหน่งยุทธศาสตร์ของเส้นทางสายไหมโบราณ เป็นทางแยกระหว่างเส้นทางสายกลางและเส้นทางสายใต้ เมืองหินบนเส้นทางการค้าโบราณ เป็นจุดควบคุมการส่งสินค้าระหว่างจีนและเอเชียกลาง และยังทำหน้าที่เป็นฐานที่มั่นทางทหารอีกด้วย

Tashkurgan เป็นคำในภาษาอูยกีร์ ซึ่งแปลว่าเมืองหิน ตั้งชื่อตามป้อมปราการโบราณที่ตั้งอยู่ใจกลางเมือง เมืองหินแห่งนี้มีความสูงตระหง่านถึง 3,700 เมตร เมืองป้อมหินที่ตั้งอยู่บนเนินเขา มีกำแพงล้อมรอบตัวนคร ป้อมปราการแห่งนี้มีพื้นที่ครอบคลุม 1,200 ตารางเมตร สร้างในสมัยราชวงศ์ฮั่น นครเมืองหินเคยเป็นเมืองนครของอาณาจักรผู้ลี หนึ่งในอาณาจักรในยุคที่จีนเกียงยังเป็น 36 ประเทศ ต่อมาในสมัยราชวงศ์หยวน มีการบูรณะเมือง ซึ่งปัจจุบันคือเขตเมืองเก่าของถ่าซื่อกู่เอ๋อร์กั้น มีการสร้างที่ทำการของรัฐบาลส่วนกลาง สร้างแคมป์ทหาร และสร้างเขตเมืองใหม่

ในสมัยราชวงศ์ซิงนครเมืองหินล่มสลาย ถูกทำลายจนมีสภาพดังที่เห็นขณะนี้ แต่ผู้คนในเมืองคาซการ์ เมืองเยเจิง เมืองซาเซอ ผู้คนในแถบที่ราบสูงพามีแยร์ และชาวปากีสถาน ขาดขายแดนช่องเขาคุนจิรืบพาส ยังคงจำได้ถึงความรุ่งเรืองในอดีตของนครเมืองหิน Stone City ที่พ่อค้านักเดินทาง ผู้ค้นหาแผ่นดินใหม่ระดับโลก เช่น มาร์โคโปลโล และพระถังซำจั๋ง (เสียนจง) ก็เคยย่ำเท้าผ่านนครเมืองหินมาแล้ว นักเดินทางเล็ก ๆ แต่มีหัวใจที่ยิ่งใหญ่อย่างสมาชิกในคณะของเรา ก็เดินทางมาถึง Stone City ได้เหมือนกัน (รวมรถแบตเตอรี่)

21.00 น.

รับประทานอาหารค่ำที่ภัตตาคาร

พัก **Vienna International Hotel Tashkurgan** (เปิด 2025) หรือเทียบเท่า 4 ดาว



วันที่ห้า

Flying Eagle-พิพิธภัณฑ์ถ่าซื่อกู่เอ๋อร์กั้น-คาลาคูลีหู่-คัชการ์

07.00 น.

รับประทานอาหารเช้าที่โรงแรม

08.10 น.

ขับรถชมเมืองถ่าซื่อกู่เอ๋อร์กั้น Tashkurgan 塔什库尔干镇 เมืองชายแดนเล็ก ๆ ที่มีเสน่ห์ เป็นที่ตั้งของเขตปกครองตนเองทาจิกิสถาน ในเขตปกครองตนเองซินเจียงอุยกูร์ ทาจิกิสถานของจีน มีชาติพันธุ์พามิริส ที่อาศัยอยู่ในเทือกเขาพามีแยร์ของซินเจียง

ชมและแวะถ่ายรูปกับอนุสาวรีย์ **Flying Eagle** หน้าศูนย์วัฒนธรรมและศิลปะแห่งชาติ บริเวณทางแยกหลักในเมืองถ่าซื่อกู่เอ๋อร์กั้น ที่เทือกเขาพามีแยร์ ที่ปกคลุมด้วยหิมะอยู่ทางตะวันตกของเมือง ก่อตัวเป็นพรมแดนที่ติดกับทาจิกิสถาน



นำท่านเข้าชม**พิพิธภัณฑ์ถ่าซื่อกู่เอ๋อร์กั้น Tashkurgan ทาจิกิสถาน Tashenku'ergan Tajike Zizhixian Museum 塔什库尔干塔吉克自治县博物馆** ตั้งอยู่ในเมือง Tashkurgan

ถัดจากรูปปั้นนกอินทรี เป็นอาคารทรงกลมสีขาวบริสุทธิ์ พิพิธภัณฑสถานมีลักษณะเฉพาะ ส่วนใหญ่จะแสดงประวัติศาสตร์ท้องถิ่น ภูมิศาสตร์ วัฒนธรรม และประเพณีพื้นบ้านของทาจิกิสถาน

พิพิธภัณฑสถานชื่อกูเออร์กันทาจิกิสถาน มีคำอธิบายอย่างละเอียดที่สุดเกี่ยวกับต้นกำเนิด ประเภทชาติพันธุ์ ภาษา การเขียน เสื้อผ้า วรรณกรรม มารยาท อาหาร เทศกาล ดนตรีและการเต้นรำ หัตถกรรม ที่อยู่อาศัย การแต่งงาน อุปกรณ์ ประเพณีชาติพันธุ์ ฯลฯ ของชาวทาจิกิสถาน ซึ่งเป็นกลุ่มชาติพันธุ์ที่หายากในจีน ชาวทาจิกิสถานเป็นชนเผ่าคอเคซัส "ทาจิกิสถาน" เป็นชื่อกลุ่มชาติพันธุ์ ซึ่งแปลว่า "มงกุฎ"

เดินทางกลับสู่ศาลากลาง คานีอู แกชแกร์ Kashgar Kashi 喀什市 喀什市 (300 กม. / 5 ชั่วโมง) ปัจจุบันศาลากลางเป็นนครระดับอำเภอของประเทศจีน ระหว่างทางผ่านชมวิวเทือกเขาคุนหลุน 崑崙山 Kūnlún Shān

เทือกเขาคุนหลุนทอดตัวไปตามชายแดนตะวันตกภูมิของภาคประเทศจีน ต่ลงไปทางใต้ เคียงข้างเทือกเขาปามีร์ แล้วโค้งไปทางตะวันออก ก่อให้เกิดเทือกเขากั้นพรมแดนทางเหนือของทิเบต เทือกเขาแห่งนี้มียอดเขามากกว่า 200 แห่งที่สูงกว่า 6,000 เมตร ยอดเขาที่สูงที่สุด 3 ยอด คือ คองกูร์ทัก (Kongur Tagh 7,719 เมตร) ดิงเปย (Dingbei 7,625 เมตร) และ มุซทักอะตา (Muztagh Ata 7,546 เมตร) ยอดเขาสูงสุดเหล่านี้อยู่ในเทือกเขาราคาทัก (Arka Tagh) มีแม่น้ำสำคัญหลายสายไหลจากเทือกเขานี้ เช่น แม่น้ำการากาช (แม่น้ำหยกดำ) และแม่น้ำยุงกาช (แม่น้ำหยกขาว) ซึ่งไหลผ่านโอเอซิสไซตาน ผ่านไปยังทะเลทรายทาลามา坎



ตลอดเส้นทางอันสวยงาม จะมองเห็น **Muztagh Peak 慕士塔格峰 มุซทักอะตา** (บิดาแห่งภูเขาหิมะ) ซึ่งเดิมเรียกว่าภูเขาตาการ์มา เป็นภูเขาที่สูงเป็นอันดับสองของภูเขาบริเวณขอบด้านเหนือของทิเบต โดยมีความสูง 7,546 เมตร (24,757 ฟุต) ถือว่าเป็นส่วนหนึ่งของเทือกเขาคุนหลุน ในทางกายภาพจะเชื่อมต่อกับเทือกเขาปามีร์

14.00 น.

รับประทานอาหารกลางวันที่ยั้ตตาคาร

จากนั้น**นำชมทะเลสาบลอยฟ้า คลาคูลีหุ Karakul Lake หรือ Karakuli 喀拉库勒湖** (28 กม. / 30 นาที) เรียกอีกชื่อหนึ่งว่า ทะเลสาบดำ (Black Lake) เป็นทะเลสาบที่สูงที่สุดของที่ราบสูงพามีร์ (Pamir Plateau) มีระดับความสูง ประมาณ 3,600 เมตรจากระดับน้ำทะเล ความยาวทะเลสาบประมาณ 10 กิโลเมตร ลึกประมาณ 30 เมตร น้ำในทะเลสาบมีสีฟ้าเขียวใสเทอร์ควอยส์ ตัดกับภูเขาหิมะยอดขาวโพลน ที่เป็นฉากอยู่ด้านหลัง ขุนเขาหิมะสูงเสียดฟ้าที่ห้อมล้อมไว้เหล่านี้ จะ

ทอดเงาลงสู่ผืนน้ำอันสงบนิ่งของทะเลสาบ สวยงามเหลือที่จะพรรณา ระหว่างทางก่อนถึงทะเลสาบจะผ่านยอดเขาหิมะคองกูร์ Kongur Tagh ที่มีความสูงถึง 7,649 เมตร คลาคู่หลิวอยู่ห่างจากตัวเมืองคางการ์ ประมาณ 200 กิโลเมตร



<https://www.chinadiscovery.com/kashgar-tours/things-to-do-in-kashgar.html>

20.00 น. **รับประทานอาหารค่ำที่ภัตตาคาร**

ที่พัก UrCove by Hyatt Hotel Ancient City of Kashgar (เปิด 2025) หรือเทียบเท่า 4 ดาว+

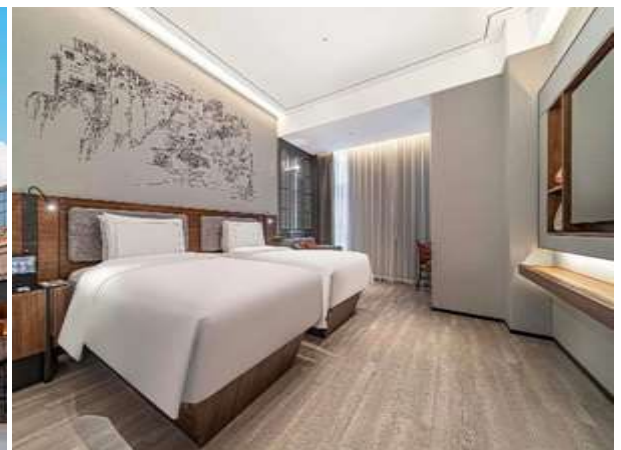

วันที่หก

ชมเมืองเก่าคัชการ์-พิธีเปิดประตูเมืองเก่าคัชการ์-โรงน้ำชา 100 ปี-ชอย
สายรุ้ง-สุสานสนามเซียงเพย-ตลาดกลางคืน

07.00 น.

รับประทานอาหารเช้าที่โรงแรม

08.10 น.

นำเดินเท้าชมเขตเมืองเก่าคัชการ์ **Ancient City of Kashgar 喀什老城** ซอนตัวอยู่ท่ามกลางกาลเวลา หนึ่งในกลุ่มอาคารสถาปัตยกรรมดิน ที่มีขนาดใหญ่ที่สุดในโลก ที่ยังคงหลงเหลืออยู่ในปัจจุบัน มีประวัติศาสตร์ยาวนานกว่า 2,000 ปี บ้านสร้างด้วยดินเพื่อรักษาอุณหภูมิเย็นสบายในฤดูร้อน และจะไม่เย็นจัดในฤดูหนาว บางหลังจะสร้างชั้นใต้ดินอยู่ในบ้านเพื่อเพิ่มพื้นที่ใช้สอย เทียวเมืองเก่าชมบ้านเรือนตามตรอก ซอกซอย ได้บรรยากาศสงบ ไม่พลุกพล่าน บ้านหลายหลังเปิดประตูบ้านออกมากวาดลานหน้าบ้าน บางบ้านกำลังติดเตาไฟ บางหลังนำพรมออกมาสะบัดปัดฝุ่น จัดข้าวจัดของตั้งร้านเก็บร้านค้าหน้าบ้าน

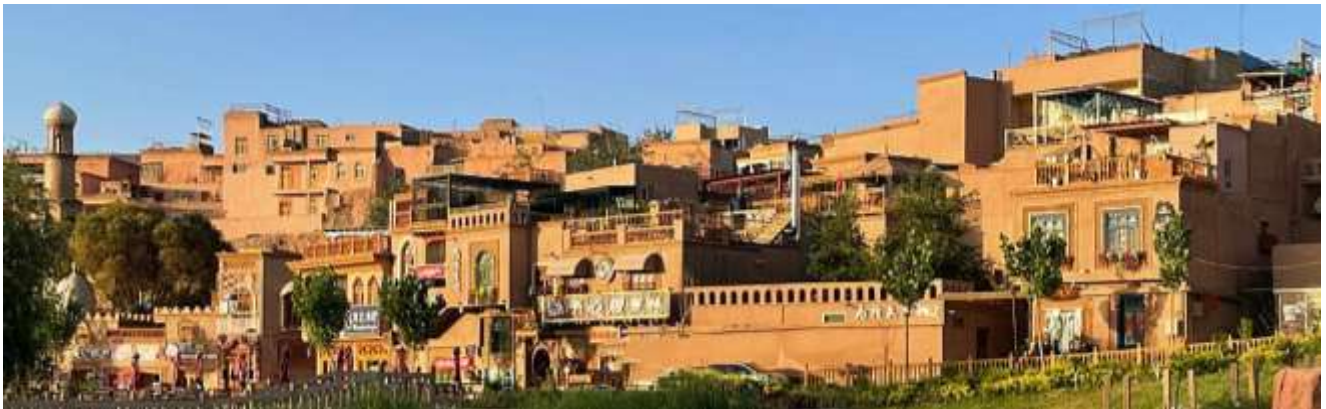

10.30 น.

ชมพิธีเปิดเมืองคัชการ์ The opening ceremony of the ancient city of Kashgar

喀什古城开城仪式 ชมพิธีเปิดเมืองอันยิ่งใหญ่ ชมการแสดงระบำพื้นเมือง การแสดงดนตรี เพื่อต้อนรับนักท่องเที่ยวที่มาเยือนคัชการ์อย่างอบอุ่น พิธีนี้มีการผสมผสานอารยธรรม ภูมิปัญญาและอารมณชั้น โดยใช้การบรรยาย บทสนทนา การเต้นรำ การแสดงศิลปะ เพื่อแสดงให้เห็นคุณลักษณะทางประวัติศาสตร์ของเส้นทางสายไหมโบราณ ความหมายทางวัฒนธรรมที่หลากหลาย และเป็นหนึ่งเดียวของชาติจีนอย่างชัดเจน

จุดชมพิธีเปิดที่ดีที่สุดคือ ตำแหน่งที่หันหน้าไปทางประตูเมือง พิธีเปิดที่คึกคักและยิ่งใหญ่ครั้งนี้ จะมอบความประทับใจอย่างแน่นอน

นำท่านสู่เขตเมืองโบราณ เมืองเก่าคัชการ์ มีโซนตะวันออก: มีถนนอาหารฮั่นบาซาร์ ตลาดกระถางดอกไม้ และสวนบนดาดฟ้า มีจุดถ่ายรูปมากมายและอาหารอร่อยมากมาย เหมาะสำหรับการเล่น กิน และถ่ายรูป

และมีโซนตะวันตก: เต็มไปด้วยเสน่ห์ทางศิลปะ! โรงน้ำชาเก่าแก่ ถนนทฮา (ที่ตั้งของชอยสายรุ้ง 彩虹巷) และถนนขายของเก่า คุณจะต้องค้นพบสิ่งที่น่าสนใจอย่างแน่นอน

แวะ**ชอยสายรุ้ง 彩虹巷** เป็นส่วนหนึ่งของเมืองเก่าและดึงดูดนักท่องเที่ยวจำนวนมากด้วยสีสันที่เป็นเอกลักษณ์และประเพณีทางชาติพันธุ์ที่หลากหลาย ในฐานะที่เป็นหนึ่งในสถานที่ท่องเที่ยวที่เป็นสัญลักษณ์ของเมืองเก่าคัชการ์ ชอยสายรุ้งแสดงให้เห็นถึงวัฒนธรรมดั้งเดิมของชาวอุยกูร์ ชอยนี้ได้ชื่อมาจากสีสันสดใสที่ทาอยู่บนอาคารทั้งสองข้างทาง สร้างภาพที่สวยงามตระการตา เมื่อก้าวเข้าไปในชอยสายรุ้ง นักท่องเที่ยวจะรู้สึกราวกับว่าได้เข้าไปในโลกแห่งสีสัน ที่ซึ่งสีสันบนกำแพงตัดกับท้องฟ้าสีฟ้าและเมฆสีขาวอย่างสวยงาม ให้ความรู้สึกถึงความสุขและความมีชีวิตชีวา สีสันเหล่านี้ไม่เพียงแต่เพิ่มองค์ประกอบทางศิลปะสมัยใหม่ให้กับเมืองเก่าเท่านั้น



รูปถ่าย Hami Nguyen

แต่ยังสะท้อนถึงความรักในชีวิตและการแสวงหาความงามของผู้อยู่อาศัยในท้องถิ่นอีกด้วย นอกจากสีสันแล้ว ซอยสายรุ้งยังขึ้นชื่อเรื่องสถาปัตยกรรมแบบดั้งเดิมของชาวอุยกูร์ บ้านส่วนใหญ่ในซอยสร้างด้วยดินและไม้ รักรักษาลักษณะเฉพาะของที่อยู่อาศัยของชาวอุยกูร์ เช่น บานหน้าต่างไม้แกะสลักที่ประณีตและดีไซน์หลังคาที่เป็นเอกลักษณ์ เมื่อเดินเล่นไปตามตรอกซอกซอย นักท่องเที่ยวจะได้สัมผัสบรรยากาศทางประวัติศาสตร์อันrich และประเพณีของชนเผ่า พร้อมทั้งชื่นชมความงดงามของสถาปัตยกรรมแบบดั้งเดิม

แะร้านน้ำชาเก่าแก่แห่งเมือง **Kashgar 喀什百年老茶馆** เป็นสถานที่ที่ทั้งคนในท้องถิ่นและนักท่องเที่ยวต่างนิยมมารวมตัวกัน โดยแสดงให้เห็นถึงวิถีชีวิตแบบดั้งเดิมของชาวอุยกูร์ เมื่อเข้าไปในร้านน้ำชา จะพบกับฉากพรมแดง พรมสีน้ำเงิน น้ำตาลไอซิ่งสีเหลือง ผู้คนในท้องถิ่นและนักท่องเที่ยวต่างดื่มชาในยามกระเบื้องเคลือบขนาดเล็ก กินขนมจีน และฟังเพลงท้องถิ่น ซึ่งทำให้อารมณ์ดี ในช่วงบ่าย ผู้คนในละแวกนั้นมักจะมาที่นี่ นั่งพูดคุยกันอย่างเป็นกันเองพร้อมกับจิบชา หากบังเอิญไปนั่งที่หน้าต่าง คุณจะเห็นผู้คนเดินผ่านไปมาบนถนนที่พลุกพล่าน ร้านน้ำชาแห่งนี้เปรียบเสมือนชายชราอายุกว่าร้อยปี ที่กำลังพูดคุยอย่างสนใจเรื่องราวที่เกิดขึ้นบนเส้นทางสายไหม

แะถนนภาพน้ำมันสีในคัสการ์ **喀什老城油画街** เป็นถนนที่มีความสวยงามและมีประวัติศาสตร์ยาวนาน โดยมีการตกแต่งด้วยภาพเขียนสีน้ำมันที่แสดงถึงวัฒนธรรมและประวัติศาสตร์ของชาวอุยกูร์ในพื้นที่นี้ ถนนนี้เป็นส่วนหนึ่งของเส้นทางสายไหมที่สำคัญในจีน

14.00 น. รับประทานอาหารกลางวันภัตตาคาร

นำท่านไปชมหน้ามัสยิด **สุสานสนมเซียงเฟย 香妃墓** สุสาน Abakh Khoja เรียกอีกชื่อหนึ่งว่าสุสานพระสนมหอม (香妃墓) สำหรับพระสนมที่มีชื่อเสียงของจักรพรรดิ Qianlong (乾隆 จักรพรรดิองค์ที่สี่ของราชวงศ์ชิงที่ปกครองในช่วงปี 1736-1795) ซึ่งกล่าวกันว่าถูกฝังไว้ที่นี่ จากนั้นพื้นบ้านของซินเจียง พระสนมหอมเป็นลูกหลานของตระกูล Khoja ที่ตั้งชื่อว่า Maimur Azum และเกิดมาพร้อมกับกลิ่นหอมที่หอมฟุ้ง เธอแต่งงานกับจักรพรรดิ Qianlong และได้รับตำแหน่งราชสำนักเป็น Rong Fei แต่เสียชีวิตด้วยโรคภัยไข้เจ็บ และศพถูกส่งกลับไปยังบ้านเกิดที่ Kashgar ในความเป็นจริง นักวิชาการพบว่าพระสนมหอมถูกฝังไว้ในสุสานของราชวงศ์ในมณฑลเหอเป่ย์ บางตำนานเล่าว่า สุสานเป็นของพระสนมที่ได้รับการคัดเลือก และส่งเข้าถวายตัวกับเฉียนหลงฮ่องเต้ เล่ากันว่าเฉียนหลงฮ่องเต้ลุ่มหลงโปรดปรานพระนางมาก เนื่องจากมีกลิ่นกายหอมกรุ่นเหมือนกลิ่นดอกไม้ และเล่ากันอีกว่าเมื่อพระสนมเสียชีวิตลง เฉียนหลงฮ่องเต้ได้จัดขบวนทหาร 66,660 คน ส่งศพนางกลับบ้านเกิดที่คาสการ์ เนื่องจากถนนหนทางจากเมืองหลวง มาถึงชายแดนคาสการ์ห่างไกลทุรกันดาร เมื่อถึงคาสการ์คงเหลือนายทหารร่วมขบวนเพียง 6 คนเท่านั้น ตัวสุสานภายนอกก่อสร้างเป็นยอดโดมประดับภายนอกด้วยกระเบื้องหินหลากสี ภายในเก็บรักษาอัฐศพในตระกูลของพระสนมถึง 5 รุ่น



(พิเศษชมโชว์ การแสดงทางวัฒนธรรมที่สะท้อนถึงประเพณีและวิถีชีวิตของชาวอุยกูร์)

19.00 น. รับประทานอาหารค่ำที่ภัตตาคาร

KASHGAR เมืองแห่งนม และผลไม้ ปึกหมุด ต้องลองเลย

อาหารซินเจียงไม่ว่าเมืองไหนจะเน้น นม และ ผลไม้เป็นหลัก สายเบเกอร์รี่ สายนม ไอศกรีม โยเกิร์ต จะดี๊ดีวิ๊ว สะใจเป็นพิเศษ เพราะว่าเป็นเมืองที่ผลิตนมวัว นมแพะ นมม้า ชีส หาซื้อลองลิ้มรสขาดนม ไอศกรีม โยเกิร์ต เบเกอร์รี่ ที่แสนอร่อย ในราคาไม่แรง ซื่อผลไม้มาตุณ แดงโม แดงฮามี แอปริคอต เบอร์รี่ มัลเบอร์รี่ ทับทิม องุ่น ทานกันทั้งวัน น้ำตาลขึ้น แต่...สดชื่นมาก

ถนนกลางคืนเจียเฟิง North Jiefang Road Market (Jiefangbeilu Yeshe 解放北路夜市) ถ้ายังไม่เหนื่อย แนะนำให้ออกไปชมถนนกลางคืนเจียเฟิง เป็นถนนแผงลอยสองฝั่งซ้ายขวา ขายอาหารท้องถิ่น ที่มีความยาวเพียง 500 เมตร มีลูกเกิดชนิดต่างๆ มีสินค้าหัตถกรรมท้องถิ่น เช่น หมวกปักสีสดใส พรหมอู๋กูร์ เครื่องดนตรีท้องถิ่น ผ้าสักหลาดด้วยดอกไม้ เครื่องปั้นดินเผา ภาชนะทองแดง เครื่องแต่งกายประจำชาติ ผ้าไหมแอตลาส ซ้อนไม้ ชามไม้ งานแกะสลักไม้ และ ภาพเขียนสถาปัตยกรรม เดินชมเล่นเพลินๆ ใจ ถูกใจอะไรเลือกซื้อมาลองชิม เช่น ซาโมซ่าอบ เค้นบับ ไช่ย่าง (ไช่เปิด ไช่ห่าน ไช่กพิราบ) บาร์บีคิวต่างๆ ปลาทอด ซุปเนื้อแกะสด ไอศกรีมนมแพะ และผลไม้สด ฯลฯ Opening hours: 20:00–24:00

ที่พัก UrCove by Hyatt Hotel Ancient City of Kashgar (เปิด 2025) หรือเทียบเท่า 4 ดาว+



วันที่เจ็ด

คัชการ์-กวางเจา-สุวรรณภูมิ

- 07.50 น. รับประทานอาหารเช้าแบบกล่อง ขณะเดินทางไปสนามบิน
เดินทางกลับประเทศไทย โดยสายการบินไชน่าเซาเทิร์นแอร์ไลน์ เที่ยวบินที่ CZ6835 (บริการอาหาร เครื่องดื่ม บนเครื่อง)
- 13.55 น. เครื่องถึงสนามบินกวางเจา พักรอต่อเครื่องภายในสนามบิน
- 16.55 น. โดยเที่ยวบินที่ CZ8019 นำท่านเดินทางกลับประเทศไทย (บริการอาหาร เครื่องดื่ม บนเครื่อง)
- 18.55 น. กลับถึงสนามบินสุวรรณภูมิ โดยสวัสดิภาพฯ



รายการอาจมีการเปลี่ยนแปลงตามความเหมาะสม

โปรดอ่านก่อนตัดสินใจจองทัวร์

สำคัญมาก !! กรุณาอ่านเงื่อนไขแนบท้ายโดยละเอียด เพื่อประโยชน์สูงสุดแก่ตัวท่านเอง หากท่านได้ชำระเงินแล้วทางบริษัทฯ จะถือว่าท่านยอมรับเงื่อนไขแล้ว และไม่สามารถเปลี่ยนแปลงเงื่อนไขได้ / รายการทัวร์สามารถสลับปรับเปลี่ยน หรือดื่ไปบางรายการได้ตามความเหมาะสม โดยไม่ต้องแจ้งให้ทราบล่วงหน้า อันเนื่องมาจากสภาพอากาศ เหตุการณ์ทางธรรมชาติ เหตุการณ์ทางการเมือง สภาพการจราจร สายการบิน หรือเหตุสุดวิสัยต่างๆ ทั้งนี้จะคำนึงถึงความปลอดภัย ความเป็นไปได้ และผลประโยชน์ของผู้เดินทางเป็นสำคัญ

** ทางผู้เดินทางจะไม่ฟ้องร้องใดๆ อันเนื่องมาจากได้รับทราบเงื่อนไขก่อนการเดินทางแล้ว ** เนื่องจากเป็นการจองทัวร์ล่วงหน้า ณ วันเดินทางจริง อาจจะมีเหตุการณ์ที่ทำให้ไฟล์ทบินล่าช้า หรือมีการเปลี่ยนแปลงเวลาบิน หาก

ท่านใดมีไฟล์ทบินภายในประเทศ หรือต่างประเทศก่อนหรือหลังจากการเดินทาง โปรดสำรองเวลาในการจองตั๋ว เครื่องบินไว้อย่างต่ำ 4-5 ชั่วโมง ทั้งนี้เพื่อประโยชน์ของตัวท่านเอง ทางบริษัทฯจะไม่รับผิดชอบค่าใช้จ่ายที่เกิดขึ้นใน ส่วนของตั๋วเครื่องบินที่ไม่เกี่ยวข้องกับโปรแกรมทัวร์

อัตรารวม

1. ค่าตั๋วเครื่องบินไป-กลับ (Economy Class) แบบหมู่คณะ
2. ค่ารถโค้ชปรับอากาศ แบบ VIP นำเที่ยวตามรายการ
3. ค่าห้องพักในโรงแรมที่ระบุตามรายการหรือเทียบเท่า
4. ค่าอาหารที่ระบุตามรายการ
5. ค่าเข้าชมสถานที่ทุกแห่งที่ระบุตามรายการ
6. ค่าประกันอุบัติเหตุ และสุขภาพ ในการเดินทางวงเงินประกันท่านละ 2,000,000 บาท รายละเอียดอื่น ๆ เป็นไปตามเงื่อนไขแห่งกรมธรรม์ฯ (อายุ 75 ปีขึ้นไป รวมเบี้ยประกันอุบัติเหตุ ในการเดินทางวงเงินประกันท่านละ 1,000,000 บาท รายละเอียดอื่น ๆ เป็นไปตามเงื่อนไขแห่งกรมธรรม์ฯ)
7. น้ำสำหรับดื่มบนรถ ไม่จำกัดจำนวน
8. ค่าน้ำหนักกระเป๋า 1 ชิ้น (น้ำหนัก 23 กิโลกรัม)
9. ค่าทิปไกด์ท้องถิ่น และ คนขับรถท้องถิ่น
10. **ราคาอ้างอิงภาณิน้ำมัน วันที่ 30 มิ.ย. 69**

อัตรานี้ไม่รวม

1. ค่าใช้จ่ายส่วนตัว เช่น อาหารและเครื่องดื่มที่สั่งเพิ่มพิเศษ, โทรศัพท์, โทรสาร, อินเทอร์เน็ต, มินิบาร์ และ อื่นๆที่ไม่ได้ระบุในรายการ
2. ค่าส่วนต่าน้ำหนักกระเป๋าสัมภาระเกิน 23 ก.ก. / เกินจำนวนที่อนุญาตโหลดขึ้นเครื่อง
3. ค่าภาษีมูลค่าเพิ่ม 7% และ ภาษีบริการ 3% (กรณีนิติบุคคล)
4. ค่าใช้จ่ายอันเกิดจากความล่าช้าของสายการบิน, อุบัติภัยทางธรรมชาติ, การประท้วง, การก่อการจลาจล, การนัดหยุดงาน, ซึ่งอยู่เหนือความควบคุมของบริษัท
5. ค่าใช้จ่ายอันเกิดจากการถูกปฏิเสธไม่ให้ออก และเข้าเมืองจากเจ้าหน้าที่ตรวจคนเข้าเมือง เจ้าหน้าที่กรมแรงงานทั้งในประเทศไทย และต่างประเทศ ซึ่งอยู่นอกเหนือความควบคุมของบริษัท
6. ค่าใช้จ่ายอันเกิดจากหน่วยงานรัฐบาลประเทศจีน / ประเทศไทย มีการปรับเปลี่ยนข้อกำหนดเกี่ยวกับการกักตัวหรือเรียกตรวจโรคเพิ่มเติม
7. ค่าตรวจ RT-PCR ก่อนเดินทาง 72 ชั่วโมง หรือ ATK ก่อน 48 ชั่วโมงก่อนออกเดินทางจากประเทศไทย พร้อมหนังสือรับรองภาษาจีน หรือ ภาษาอังกฤษ (ถ้ามี)
8. **ค่าวีซ่าประเทศจีน (เงินประกาศฟรีวีซ่า *เงื่อนไข)**
9. **ค่าทิปพนักงานขนกระเป๋า ขึ้น-ลง ทุกโรงแรม**
10. **ค่าทิปหัวหน้าทัวร์ไทย ตามมาตรฐานการบริการ**

เงื่อนไขการจอง

1. กรุณาวางเงินมัดจำท่านละ 30,000 บาท ภายใน 3 วันหลังการจอง
2. ค่าทัวร์ส่วนที่เหลือชำระภายใน 35 วันก่อนเดินทาง (นับรวมวันเสาร์และวันอาทิตย์)
3. กรณีที่ท่านชำระค่ามัดจำแล้ว ถือว่าท่านได้ยอมรับเงื่อนไขและข้อตกลงต่างที่ได้ระบุไว้ทั้งหมดนี้แล้ว

เงื่อนไขการยกเลิกการเดินทาง

1. แจ้งยกเลิกก่อนการเดินทางล่วงหน้า 36 วันขึ้นไป (นับรวมเสาร์-อาทิตย์) ก่อนวันเดินทาง หักค่ามัดจำ 20,000 บาท/ท่าน
2. แจ้งยกเลิกก่อนการเดินทาง 20-34 วันก่อนวันเดินทาง หักค่าบริการ 75 เปอร์เซ็นต์ ของค่าทัวร์ ในทุกกรณี
3. แจ้งยกเลิกก่อนเดินทาง 1-19 วัน วันก่อนวันเดินทาง ขอสงวนสิทธิ์เก็บเงินค่าทัวร์เต็มทั้งหมดในทุกกรณี

เงื่อนไขการออกเดินทาง

1. คณะเดินทางขั้นต่ำ 20 ท่านขึ้นไปออกเดินทาง หากต่ำกว่ากำหนด หากผู้เดินทางทุกท่านยินดีที่จะชำระค่าบริการเพิ่มเพื่อให้คณะออกเดินทางได้ ทางบริษัทยินดีที่จะประสานงาน เพื่อให้ทุกท่านเดินทางตามความประสงค์ต่อไป
2. บริษัทขอสงวนสิทธิ์ในการเก็บค่าใช้จ่ายทั้งหมด กรณีที่ท่านยกเลิกการเดินทางและมีผลให้คณะเดินทางไม่ครบตามจำนวนที่บริษัท กำหนดไว้ (20 ท่าน) เนื่องจากเกิดความเสียหายต่อทางบริษัท และผู้เดินทางคนอื่นๆ ในคณะเดียวกัน บริษัทฯ ต้องนำไปชำระค่าเสียหายต่างๆจากการยกเลิกของท่าน

เงื่อนไขอื่นๆ

1. รายการและราคาสามารถเปลี่ยนแปลงได้ตามเหมาะสมโดยไม่ต้องแจ้งให้ทราบล่วงหน้าขึ้นอยู่กับประกาศเปลี่ยนแปลงราคาของสายการบินและอัตราแลกเปลี่ยน
2. หากท่านถูกปฏิเสธการเข้า-ออกเมืองด้วยเหตุผลทางการเมือง หรือเหตุผลใดๆก็ตาม ซึ่งอยู่นอกเหนือความรับผิดชอบของบริษัทฯ บริษัทฯไม่คืนเงิน และไม่มีค่าใช้จ่ายใดๆให้แก่ท่าน ไม่ว่ากรณีใดๆ (ไม่ว่าทั้งหมดหรือบางส่วน) รวมทั้งเหตุสุดวิสัย เช่น ภัยธรรมชาติต่างๆ การนัดหยุดงาน, การสไตรค์, ปัญหาอันเนื่องมาจากสุขภาพส่วนบุคคล, ปัญหาความล่าช้าของสายการบิน, การยกเลิกเที่ยวบินหรือการเปลี่ยนแปลงเที่ยวบินอันเนื่องมาจากสายการบิน
3. ค่าบริการที่ท่านชำระเป็นการชำระแบบเหมาขาด และบริษัทฯได้ชำระให้กับตัวแทนแต่ละแห่งแบบเหมาขาดเช่นกัน หากท่านมิได้ท่องเที่ยวตามรายการ หรือไม่ใช่บริการส่วนหนึ่งส่วนใด ท่านจะขอค่าบริการคืนไม่ได้
4. สำหรับท่านที่จะออกตัวเครื่องบินภายในประเทศ, ตั๋วรถไฟ, ตั๋วรถทัวร์ กรุณาสอบถามเจ้าหน้าที่ทุกครั้งก่อนทำการออกตัว เพื่อยืนยันว่าทัวร์คณะที่ท่านจองไว้สามารถออกเดินทางได้หรือไม่ หรือสายการบินมีการปรับเปลี่ยนเที่ยวบิน หรือเวลาบินหรือไม่ หากท่านออกบัตรโดยสารโดยไม่ได้รับการยืนยันจากบริษัทฯ แล้วปรากฏว่าทัวร์คณะนั้นยกเลิก หรือสายการบินเปลี่ยนแปลงเวลาบิน และเที่ยวบิน บริษัทฯไม่รับผิดชอบค่าใช้จ่ายใดๆ เพราะถือว่าท่านได้ยอมรับเงื่อนไขดังกล่าวแล้ว
5. กรุณาตรวจสอบพาสปอร์ตของท่านก่อนออกเดินทางทุกครั้งว่า หนังสือเดินทางต้องไม่มีการชำรุด เปียกน้ำ การขีดเขียนรูปต่างๆ หรือมีตราประทับลวดลายการ์ตูน ที่ไม่ใช่การประทับตราอย่างเป็นทางการของประเทศนั้นๆ หากเจ้าหน้าที่ตรวจคนเข้าเมืองปฏิเสธการเข้าหรือ ออกเมืองของท่าน ทางบริษัทไม่รับผิดชอบใดๆทั้งสิ้น
6. กรณีที่มี "คดีความ" ที่ไม่อนุญาตให้เดินทางออกนอกประเทศได้ กรุณาตรวจสอบก่อนการจองทัวร์ว่าท่านสามารถเดินทางออกประเทศได้หรือไม่ ซึ่งเป็นสิ่งที่อยู่นอกเหนือการควบคุมของบริษัทฯ ถ้าไม่สามารถเดินทางได้ ทางบริษัทไม่ขอรับผิดชอบใดๆทั้งสิ้น
7. กรณีหญิงตั้งครรภ์ เดินทาง ท่านต้องมีใบรับรองแพทย์ระบุชัดเจนว่า **สามารถเดินทางออกนอกประเทศได้** รวมถึงอายุครรภ์ที่ชัดเจน ซึ่งเป็นสิ่งที่อยู่นอกเหนือการควบคุมของบริษัทฯ ทางบริษัทไม่ขอรับผิดชอบใดๆทั้งสิ้น
8. **เมื่อท่านตกลงชำระเงินมัดจำหรือค่าทัวร์ทั้งหมดกับทางบริษัทฯ แล้วทางบริษัทฯจะถือว่าท่านได้ยอมรับเงื่อนไขและข้อตกลงต่างๆ ทั้งหมด**

ข้อมูลเพิ่มเติมเรื่องตั๋วเครื่องบิน

1. ในการเดินทางเป็นหมู่คณะ ผู้โดยสารจะต้องเดินทางไป-กลับพร้อมกัน หากต้องการเลื่อนวันเดินทางกลับ ท่านจะต้องชำระค่าใช้จ่ายส่วนต่างที่สายการบิน และบริษัททัวร์เรียกเก็บ
2. การจัดที่นั่งของกรุป เป็นไปโดยสายการบินเป็นผู้กำหนด ซึ่งทางบริษัทฯ ไม่สามารถเข้าไปแทรกแซงได้
3. ในกรณียกเลิกการเดินทาง และได้ดำเนินการ ออกตั๋วเครื่องบินไปแล้ว (ตั๋ว MU/FM ราคาพิเศษ ไม่สามารถทำ REFUND ได้)
4. ราคาอ้างอิงภาชนะน้ำมัน และภาชนะนามบิน ณ.วันที่ 26 มิ.ย. 69

ข้อมูลเพิ่มเติมเรื่องโรงแรมที่พัก

เนื่องจากการวางแผนห้องพักของแต่ละโรงแรมแตกต่างกัน จึงอาจทำให้ห้องพักแบบห้องเดี่ยว (Single) และห้องคู่ (Twin/Double) และห้องพักสำหรับ 3 ท่าน (Twin+Extra bed) ห้องพักอาจจะไม่ติดกัน หรือพักคนละชั้นกัน

การเดินทางเป็นครอบครัว

- หากท่านเดินทางเป็นครอบครัวใหญ่ หรือเดินทางพร้อมสมาชิกในครอบครัวที่ต้องได้รับการดูแลเป็นพิเศษ (Wheelchair), เด็ก, และผู้สูงอายุ มีโรคประจำตัว ไม่สะดวกในการเดินทางท่องเที่ยวติดต่อกัน ท่านและครอบครัวต้องให้การดูแลสมาชิกภายในครอบครัวของท่านเอง เนื่องจากการเดินทางเป็นหมู่คณะ หัวหน้าทัวร์มีความจำเป็นต้องดูแลคณะทัวร์ทั้งหมด

ความรับผิดชอบ

- บริษัทเป็นเพียงตัวแทนการท่องเที่ยว สายการบิน และตัวแทนการท่องเที่ยวในต่างประเทศซึ่งไม่อาจรับผิดชอบต่อความเสียหายต่างๆ ที่อยู่นอกเหนือการควบคุมของเจ้าหน้าที่บริษัทฯ อาทิ การนัดหยุดงาน การจลาจลเปลี่ยนแปลงเที่ยวบินหรือกำหนดเวลาในตารางบิน ภัยธรรมชาติ ฯลฯ หรือค่าใช้จ่ายเพิ่มเติมที่เกิดขึ้น ทั้งทางตรง หรือทางอ้อม เช่น การเจ็บป่วย การถูกทำร้าย การสูญหาย ความล่าช้า หรือ จากอุบัติเหตุต่างๆ ฯลฯ หรือต่อการตอบปฏิเสธการเข้าและออกเมืองของเจ้าหน้าที่ตรวจคนเข้าหรือออกเมือง อันเนื่องมาจากมีสิ่งผิดกฎหมาย หรือเอกสารการเดินทางไม่ถูกต้อง หรือการถูกปฏิเสธในกรณีอื่นๆ